Anlage 1

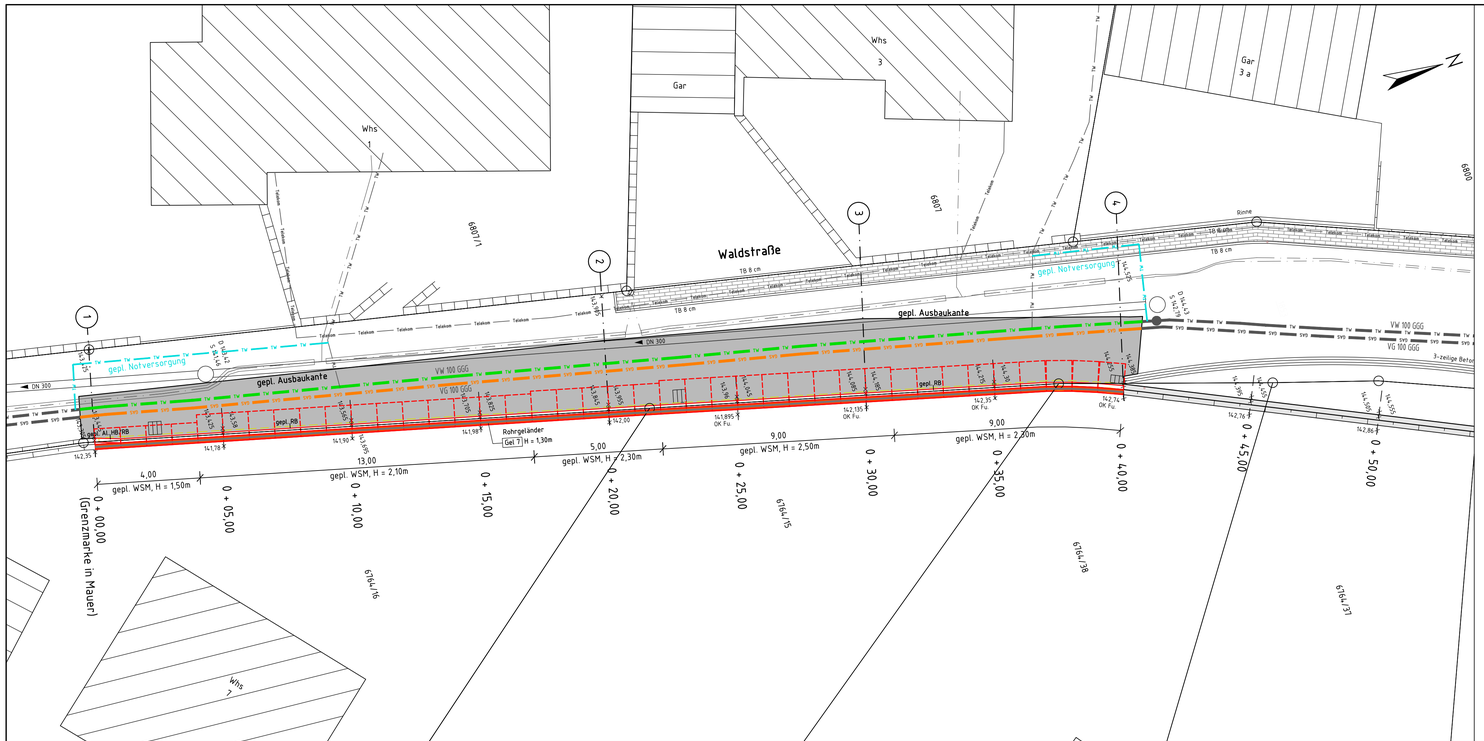


Zeichenerklärung

- best. Trinkwasserleitung
- best. Gasleitung
- best. Telekomleitung
- best. Stromleitung
- gepl. Asphalt
- gepl. Trinkwasserleitung (Wiederherstellung)
- gepl. TW-Notversorgung
- gepl. Gasleitung (Wiederherstellung)

Die Stadtverwaltung

| . Fertigung | Anlage Nr. 2 |
|---|---|

**Albrecht Ingenieurbüro GmbH**

Kanalisation • Straßenbau • Wasserbau • Städtebau • Allg. Ingenieurbau

Im Buschgewann 25 69123 Heidelberg Telefon 06221/700305

| | | |
|---|---|---|
| Datei: Lageplan_UTM | Projekt: Stützmauersanierung "Waldstraße" - Entwurfsplanung - | |
| Datum: 23.11.2020 | Lageplan | Bearbeiter: Am. |
| | | Zeichner: Fa. |
| Maßstab: 1 : 100 | Bauherr: Stadt Eberbach | Geprüft: |