

Vermessungsverwaltung Baden-Württemberg

Landratsamt Rhein-Neckar-Kreis
Vermessungsbehörde

Muthstraße 4
74889 Sinsheim

Auszug aus dem Liegenschaftskataster

Liegenschaftskarte 1 : 500

Erstellt am 21.11.2024

Flurstück: 4405
Flur: -/-
Gemarkung: Eberbach

Gemeinde: Eberbach
Kreis: Rhein-Neckar-Kreis
Regierungsbezirk: Karlsruhe

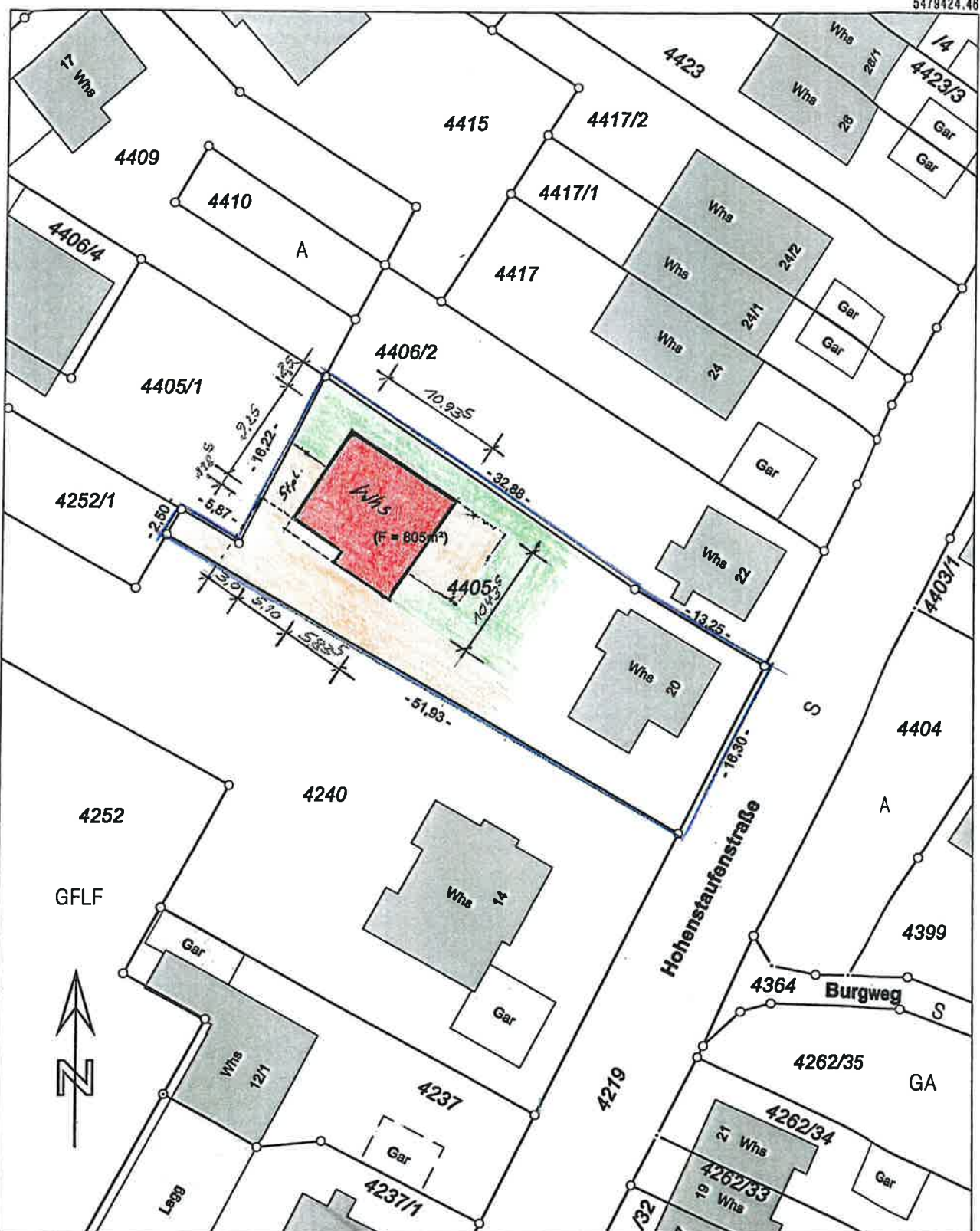

5479318.96

Maßstab 1:500 0 5 10 15 Meter

Die Basisinformationen und Basisdaten des Liegenschaftskatasters unterliegen dem Verwendungs-
vorbehalt nach § 2 Abs. 3 und 4 des Vermessungsgesetzes vom 1. Juli 2004 (BBl. S. 489, 508)
In der derzeit gültigen Fassung. Sie dürfen vom Empfänger nur für den Zweck verwendet werden,
zu dem sie übermittelt worden sind. Eine Verwendung für andere Zwecke ist nur zulässig, wenn
die Vermessungsbehörde eingewilligt hat.