

Lageplan - zeichnerischer Teil zum

- ☒ Genehmigungsverfahren (§2 LBOVVO)
- Stadt / Gemeinde : Eberbach
- Gemarkung und Flur : Eberbach
- Landkreis : Rhein-Neckar-Kreis
- Bebauungsplan : Konzeptplan Erschließung Güterbahnhofstr_West-01

Maßstab 1: 500

Grundlage: Auszug aus dem Liegenschaftskataster

| | | | |
|---------------------------|------------|-------|------|
| Grenzen und Bezeichnungen | bleibend | ○—○ | 3125 |
| | wegfallend | ○-○ | 3130 |
| | geplant | ○- -○ | 3150 |

Höhenangaben in m. ü. NN
 Eintrag der EFH erfolgt nach Angaben des Planverfassers.
 Eventuell unterirdisch liegende Leitungen, Tanks, usw., sind nicht dargestellt.

Draufsicht / M=1:100

Fläche Skatepark: 490,00m²

Fläche aus Betonpflaster bauseits

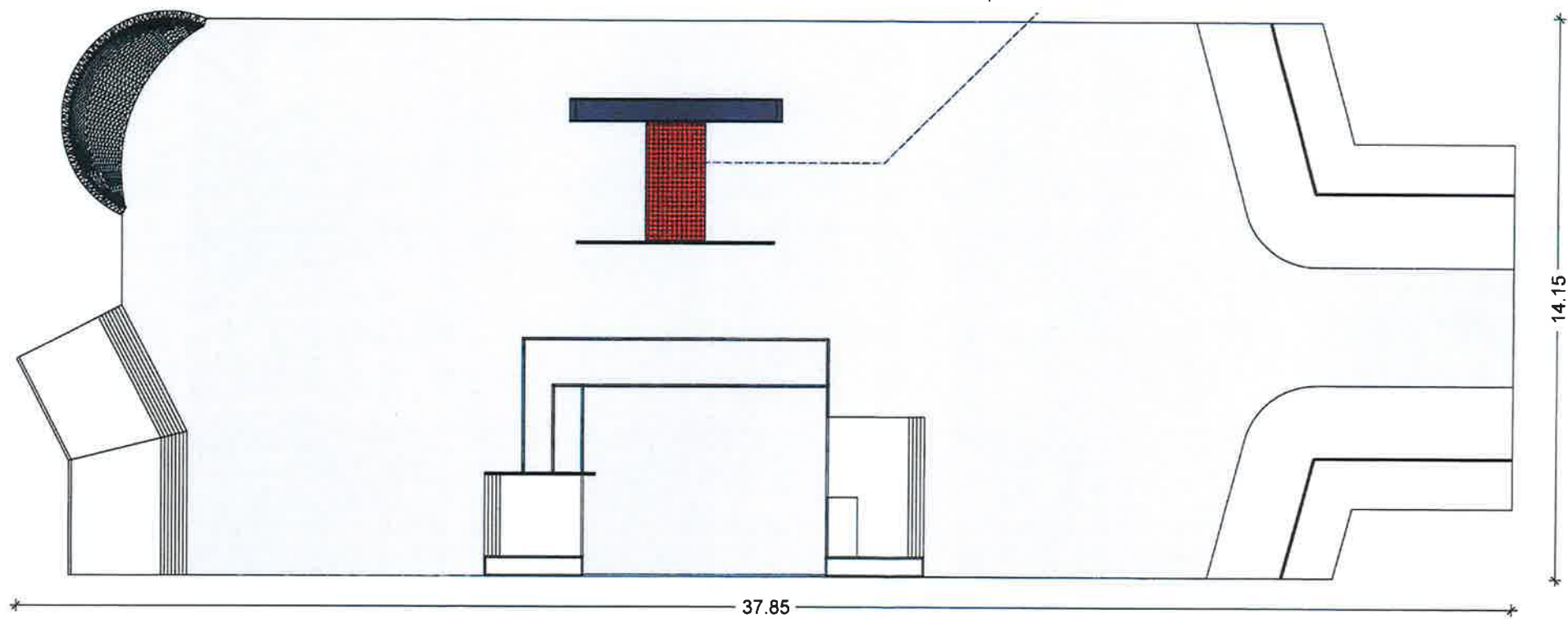

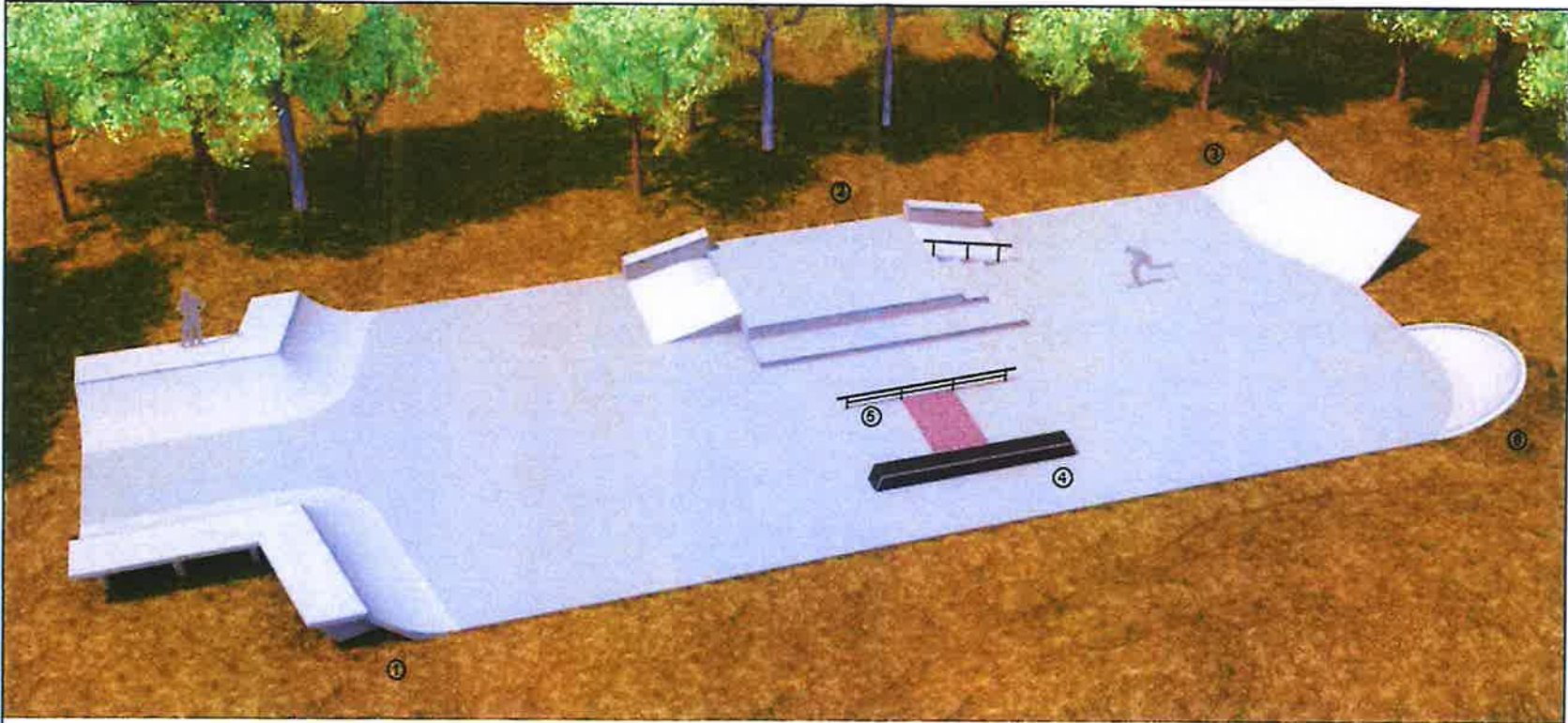

1. Miniramp / Quarterpipes / Hip's
 l=8,00m;b=14,00m;h=0,98m

2. Street Obstacle (London Gap; Curb; Table; Stairs; Handrail, Ledges)
 l=11,10m;b=5,40m;h=0,20/0,40/0,60/1,10m

3. Bank Hip 26°
 l=3,75m;b=2x3,60m;h=0,95m

5. Wallie-Curb
 l=5,50m;b=0,60m;h=0,40m

6. Flatrail (Rundrohr)
 l=5,00m;b=0,06m;h=0,40m

7. Transition Corner
 l=2,55m;b=5,40m;h=0,95m

4 Curb