Zusätzliche Leistungen:
- Aufweitung Abwasserkanal DN 800 auf DN 1000
=> Austausch Schächte
=> Lichtsignalanlage muss ab- und wieder aufgebaut werden.
=> Fußgängerfurt soll in diesem Zuge taktiles Leitsystem erhalten.
=> Parkanlage muss wieder hergestellt werden

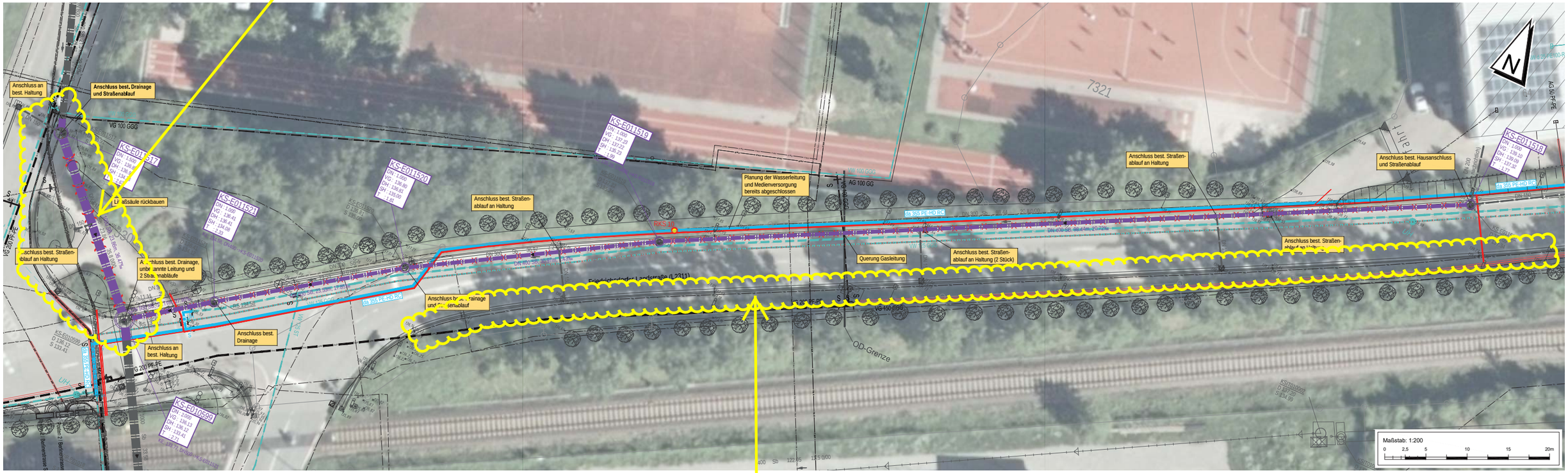

Zusätzliche Leistung:
- Keine Genehmigung zur Vollsperrung
=> prov. Verbreiterung auf ca. 130 m notwendig
=> durch beengte Verhältnisse langsamerer Bauablauf