

# Vermessungsbüro Georg Schmerbeck

Ahornweg 18, 74869 Schwarzach, Tel. 06262/9278488, Fax 06262/9278489  
 Internet: www.vermessung-schmerbeck.de , Email: info@vermessung-schmerbeck.de

## Amtlicher Lageplan 1:500

zeichnerischer Teil zum Bauantrag (§2 BauVorIV0)  
**Flurstück Nr. 12166**

Auszug aus dem Liegenschaftskataster  
**Stadt: Eberbach**  
**Stadtteil: Eberbach**

**Baugesuch der Eheleute Sarah und Jochen Leitz**

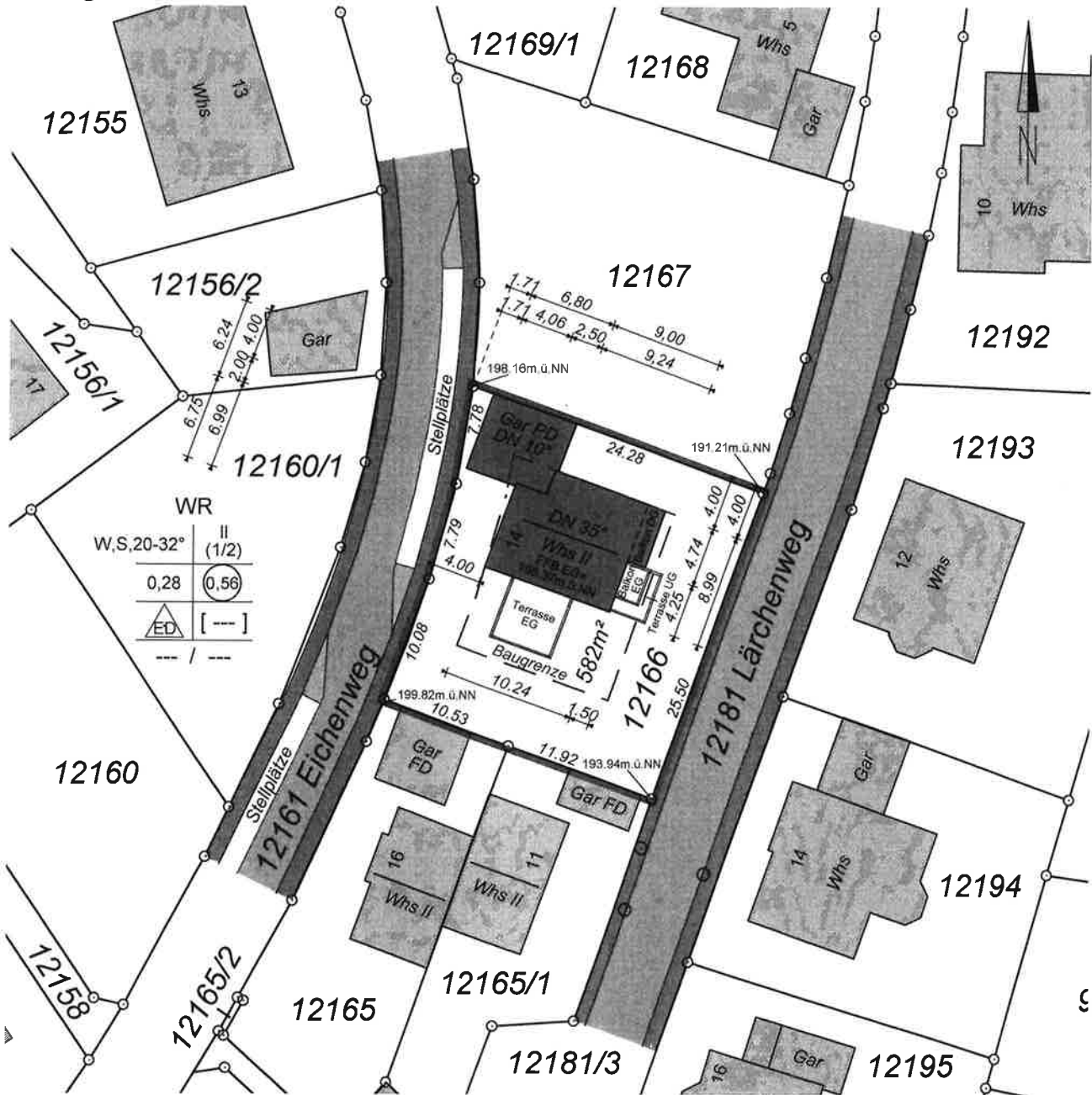

WR

W,S,20-32°	II
0,28	(1/2)
ED	[ - - ]

**Der Planverfasser (§45 Abs.1 LBO)**

**Der Sachverständige (§45 Abs.2 LBO)**

  
 Vermessungsbüro  
**GEORG SCHMERBECK**

**Datum:** **Unterschrift**  
 Abweichungen gegenüber dem Grundbuch sind möglich

**Schwarzach, 02.02.2018**  
 Ortsvergleich wurde durchgeführt

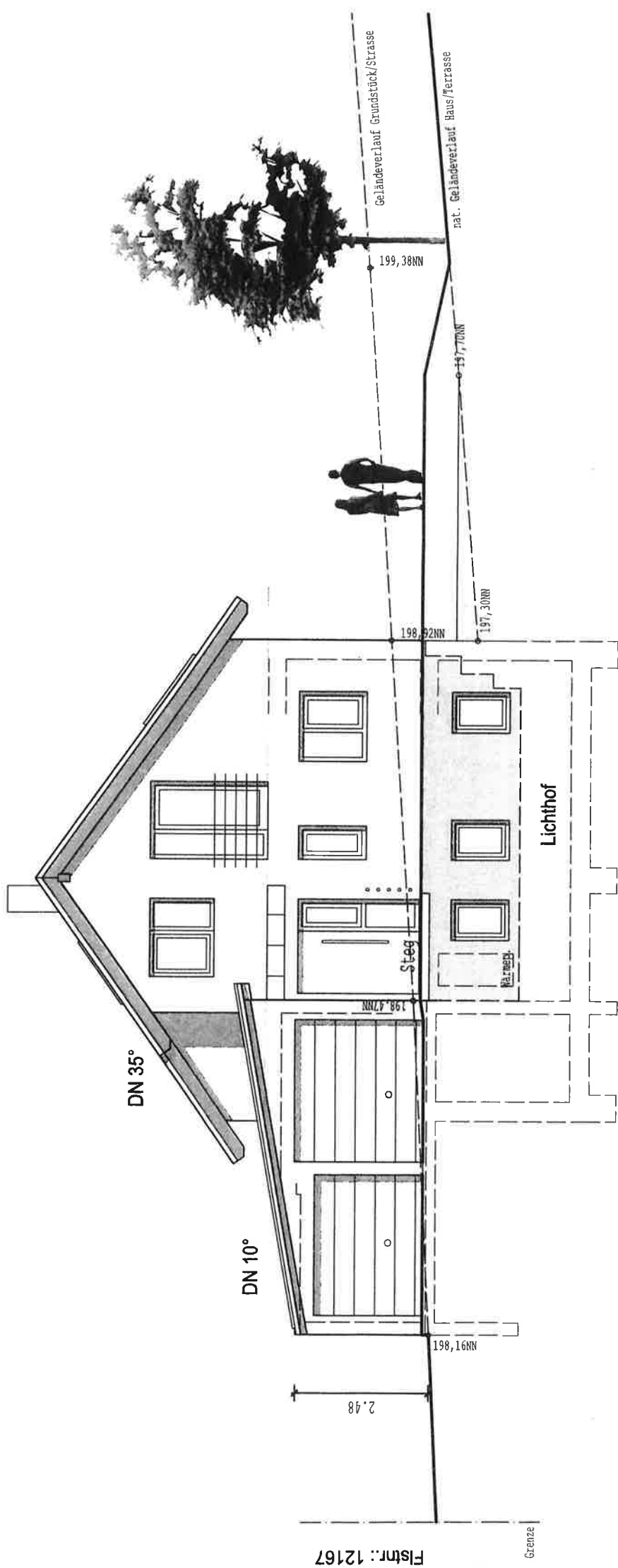

# Ansicht Nord-West

Fistm.: 12167

Grenze

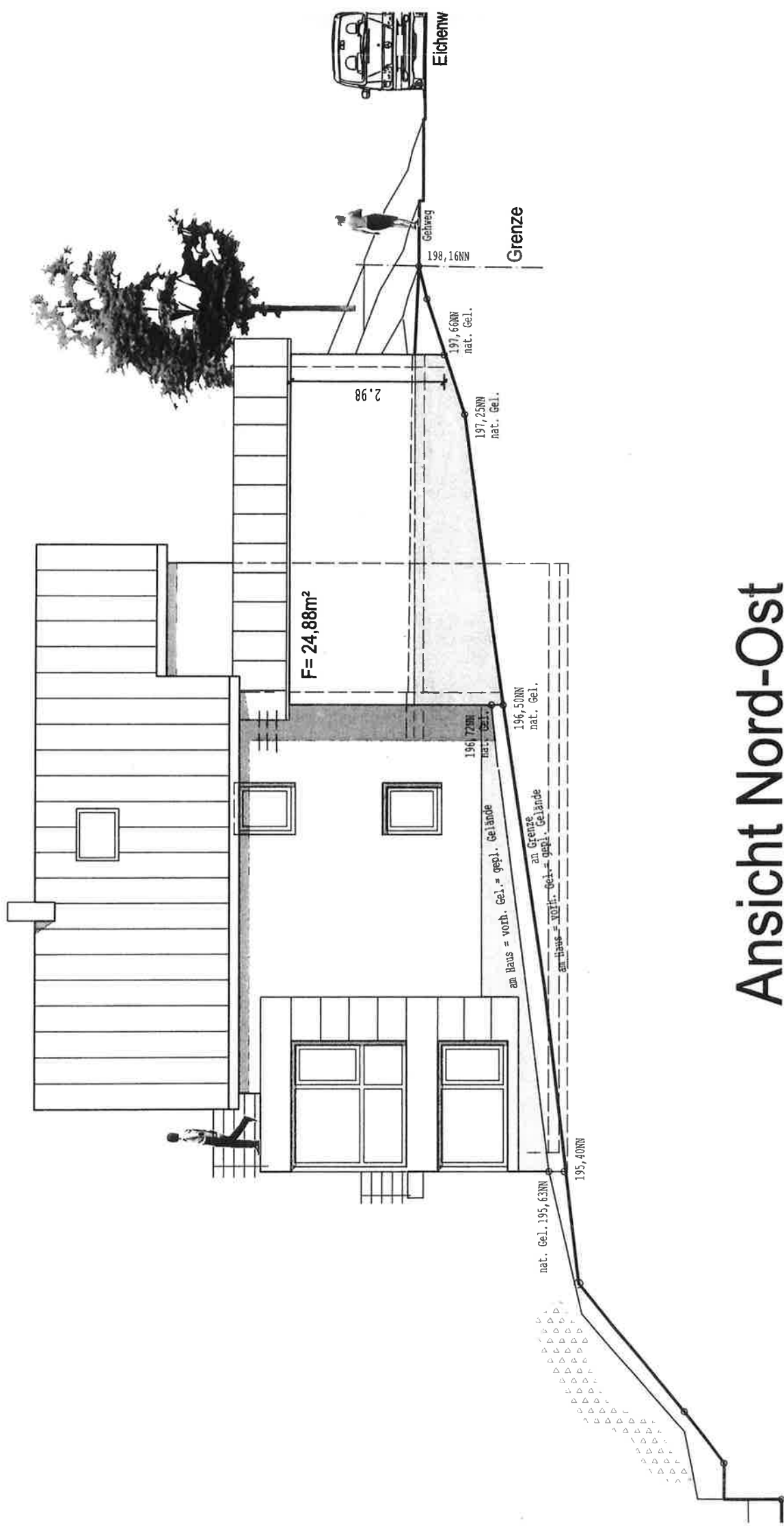

# Ansicht Nord-Ost

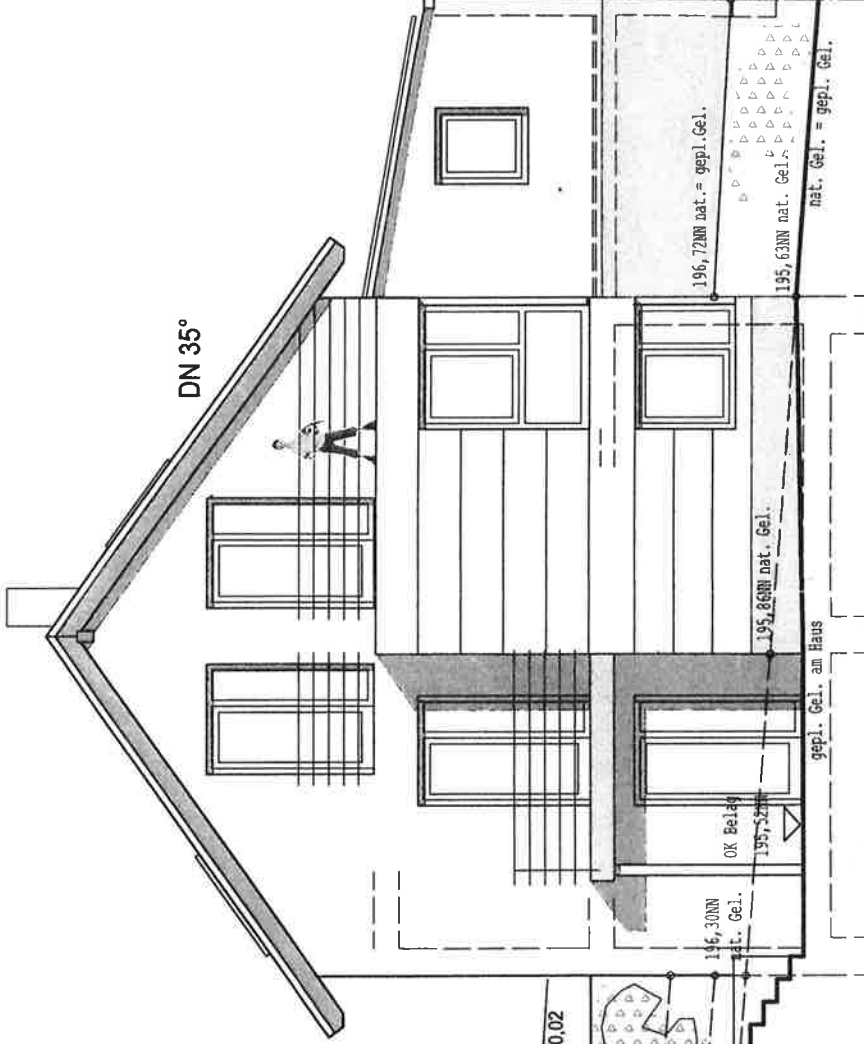

Eichenweg

Geländeverlauf Grundstück/Strasse

198,35NN  
OK Belag= -0,02

nat. Gel. an HK Terrasse

nat. Gel. an VK Terrasse

nat. Gel. = gep. Gel.

146,30NN  
nat. Gel.

OK Belag

197,32NN

195,86NN nat. Gel.

gepl. Gel. am Haus

nat. Gel. = gep. Gel.

196,72NN nat. = gepl. Gel.

196,50NN  
nat. Gel.

nat. Gel. an Hauswand

Fistnr.: 12167

Böschung

Lärchenweg

Grenze

# Ansicht Süd-Ost

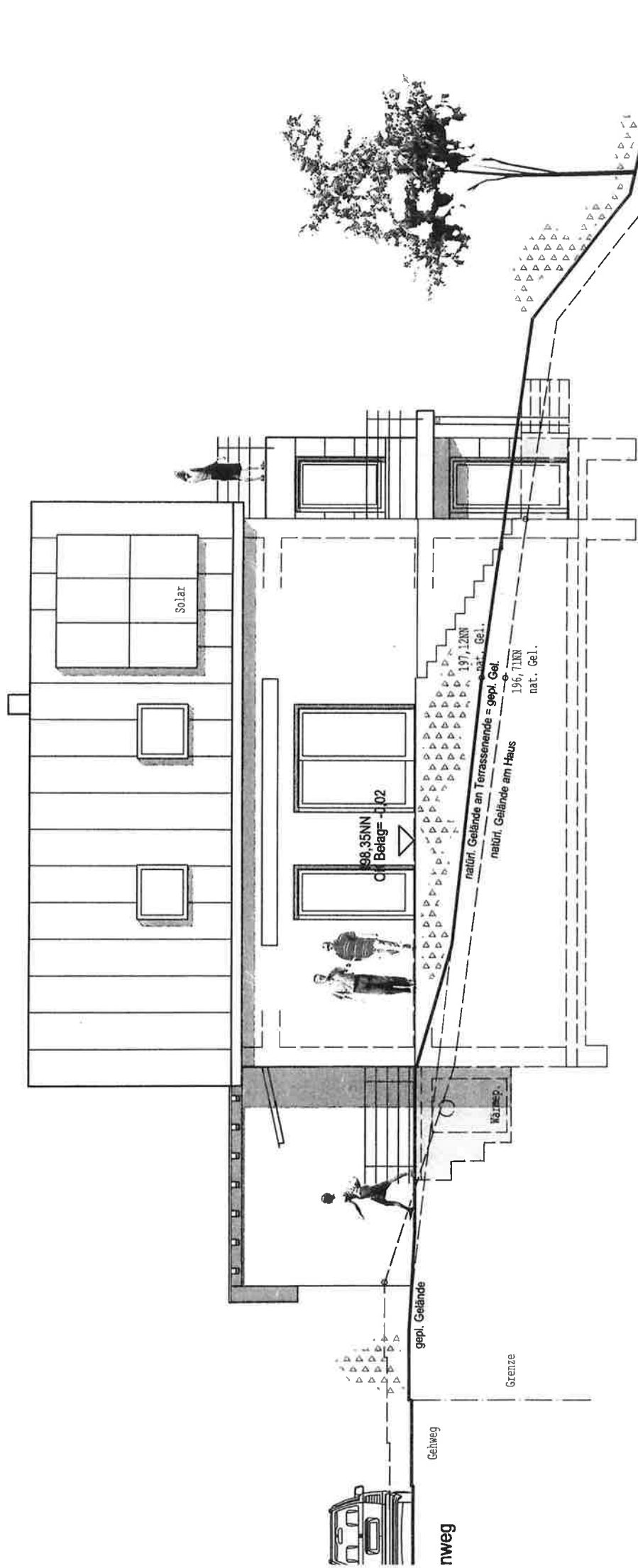

# Ansicht Süd-West