

Flurstück: 4, 8, 9
Flur: ..
Gemarkung: Eberbach

Gemeinde: Eberbach
Kreis: Rhein-Neckar-Kreis
Regierungsbezirk: Karlsruhe

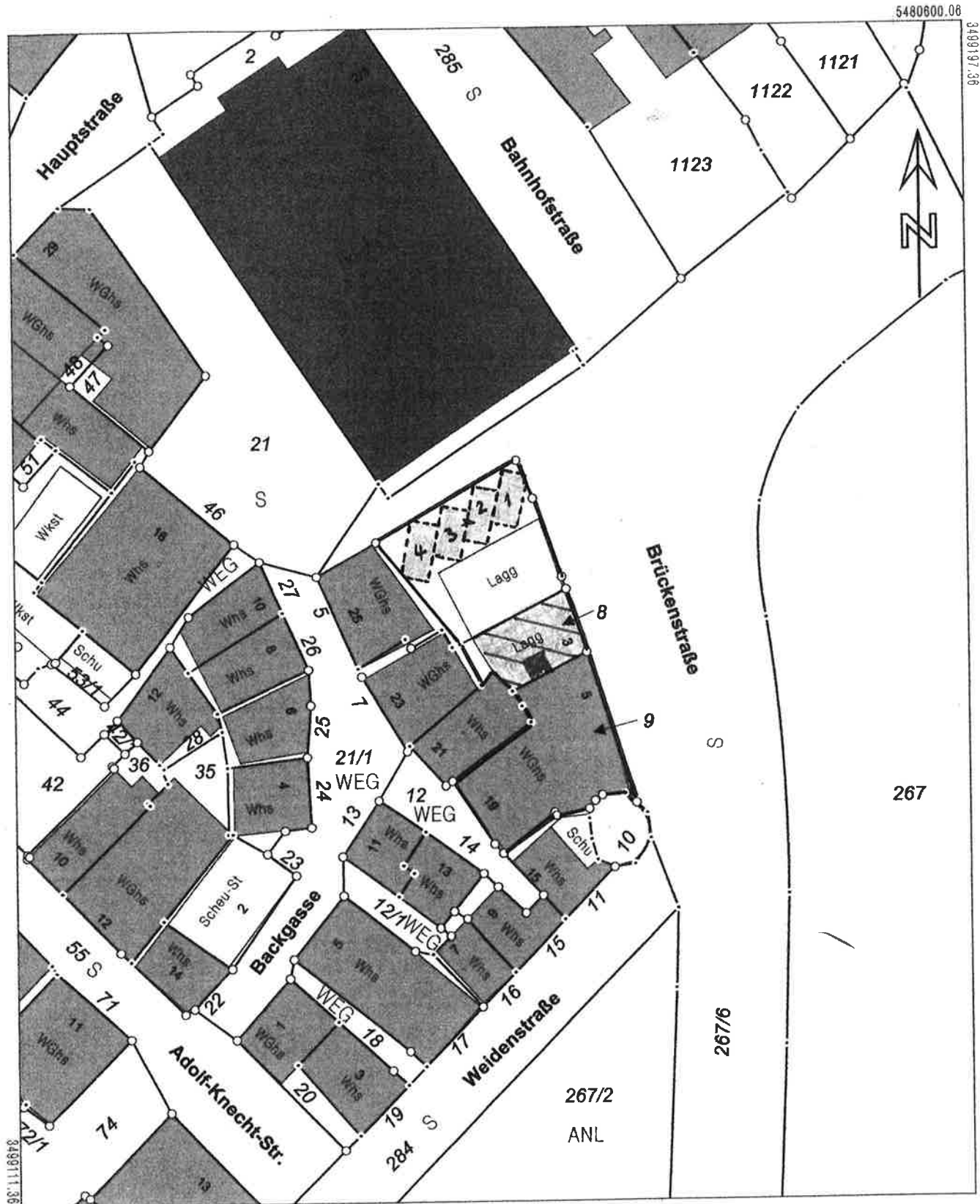

5480494.56

Maßstab 1:500

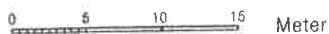

Die Basisinformationen und Basisdaten des Liegenschaftskatasters unterliegen dem Verwendungsvorbehalt nach § 2 Abs. 3 und 4 des Vermessungsgesetzes vom 1. Juli 2004 (GBl. S. 469, 509), zuletzt geändert durch Gesetz vom 30. November 2010 (GBl. S. 989). Sie dürfen vom Empfänger nur für den Zweck verwendet werden, zu dem sie übermittelt worden sind. Eine Verwendung für andere Zwecke ist nur zulässig, wenn die Vermessungsbehörde eingewilligt hat.

