

Vermessungsverwaltung Baden-Württemberg

Landratsamt Rhein-Neckar-Kreis

Vermessungsbehörde

Berghelmer Straße 104
69115 Heidelberg

Auszug aus dem Liegenschaftskataster

Liegenschaftskarte 1 : 1000

Erstellt am 12.06.2014

Flurstück: 8214/1
Flur: ---
Gemarkung: Eberbach

Gemeinde: Eberbach
Kreis: Rhein-Neckar-Kreis
Regierungsbezirk: Karlsruhe

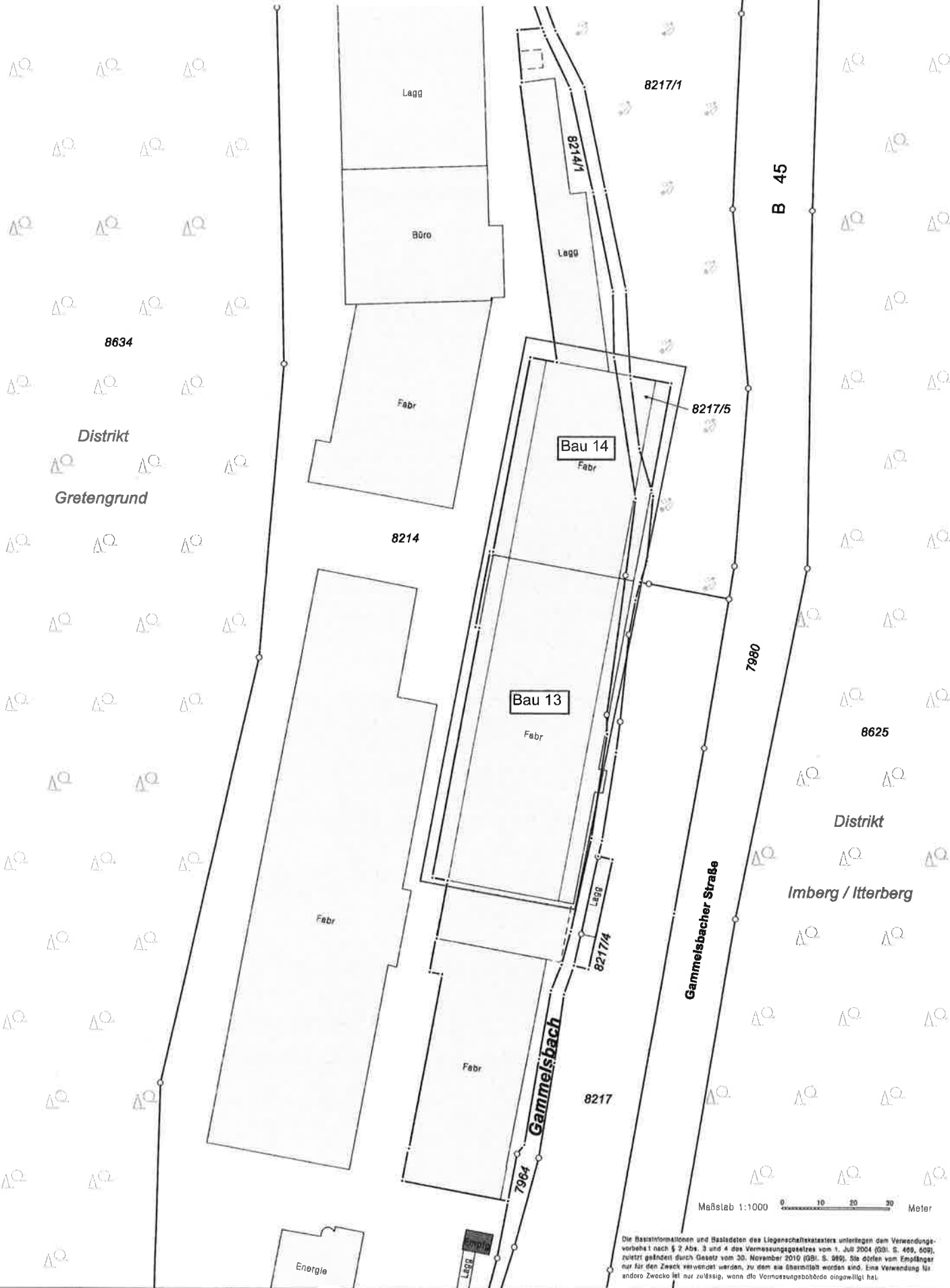

Maßstab 1:1000 0 10 20 30 Meter

Die Basisinformationen und Basisdaten des Liegenschaftskatasters unterliegen dem Verordnungs-
vorbehalt nach § 2 Abs. 3 und 4 des Vermessungsgesetzes vom 1. Juli 2004 (GBl. S. 409, 609),
zuletzt geändert durch Gesetz vom 30. November 2010 (GBl. S. 989). Sie dürfen vom Empfänger
nur für den Zweck verwendet werden, zu dem sie übermittelt worden sind. Eine Verwendung für
andere Zwecke ist nur zulässig, wenn die Vermessungsbehörde eingewilligt hat.

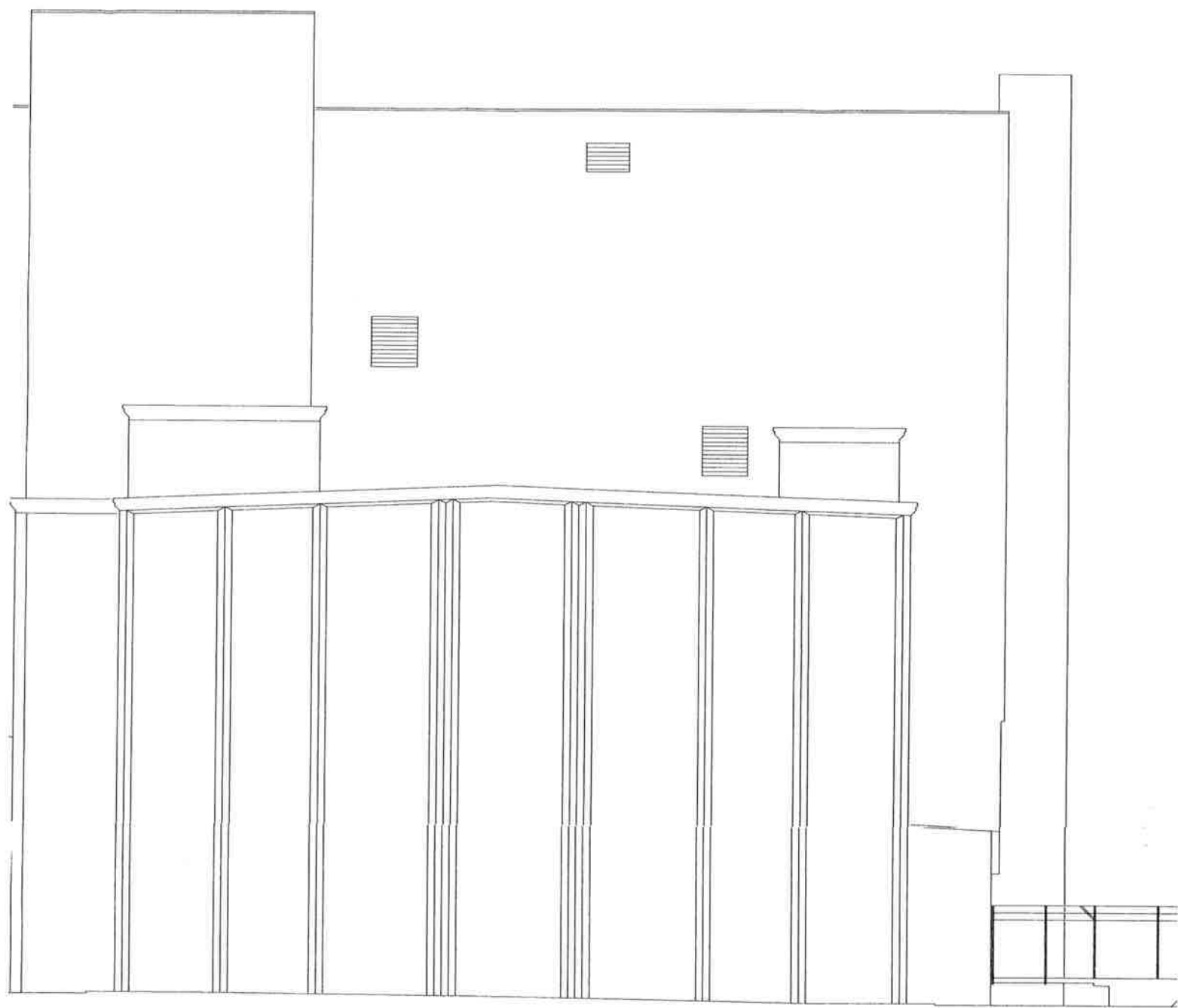

- Ansicht Süd (Bow 13) -

- Ansicht Ost (Bow 13) -

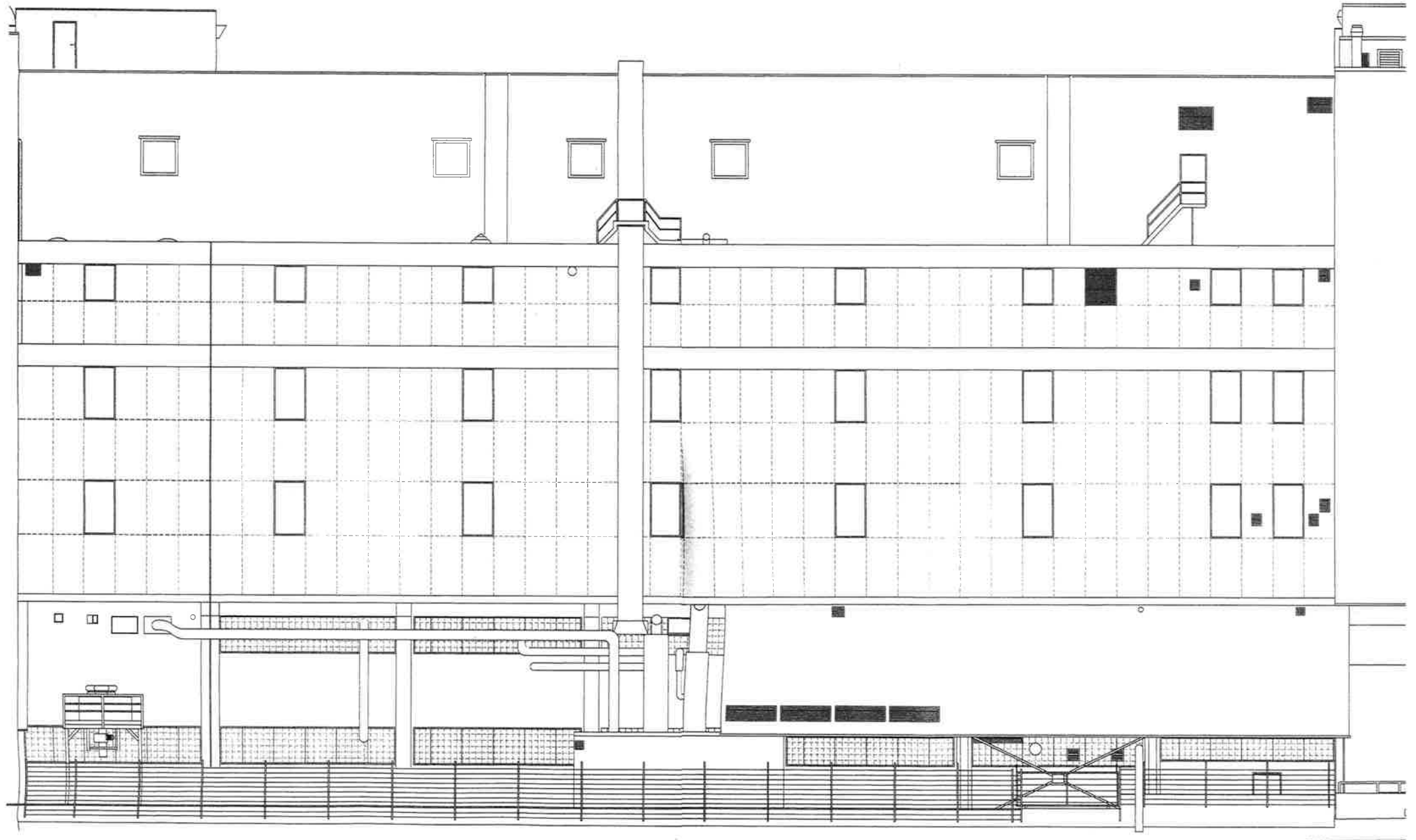

- Ansicht Ost (Bau 14) -

