

KELLER & HUBER

Ingenieurvermessung u. Dienstleistungs GmbH Pfälzer Ring 25-29 68766 Hockenheim Tel.:06205/202390-0 Fax:06205/202390-8

Lageplan 1:500

Zeichnerischer Teil zum Bauantrag (§4LBOVV0)
 Auszug aus dem Liegenschaftskataster und
 Einzeichnung nach §4Abs.4u.5 LBOVV0

Stadt : Eberbach
 Gemarkung: Eberbach
 Flst.Nr.: 118 13



WA	
S. 20-35°	II (1/2)
0,26	0,46
△	-

Für die Vollständigkeit und die Richtigkeit der Darstellung unterirdischer Bauwerke und Leitungen wird keine Gewähr übernommen.

Ortsvergleich hat stattgefunden im April 2017

Dipl.-Ing. (FH) **BERTHOLD KELLER**
 Sachverständiger nach § 5 Abs. 3 LBOVV0 B-W
 Pfälzer Ring 25-31
 68766 HOCKENHEIM/TALHAUS
 Telefon 06205/202390-0, Fax 202390-8
 Beratender Ingenieur
 Vermessung - BDB

Hockenheim, den 13.06.2017
B. Keller
 Dipl.-Ing.(FH) Berthold Keller

ANSICHT AUS OSTEN

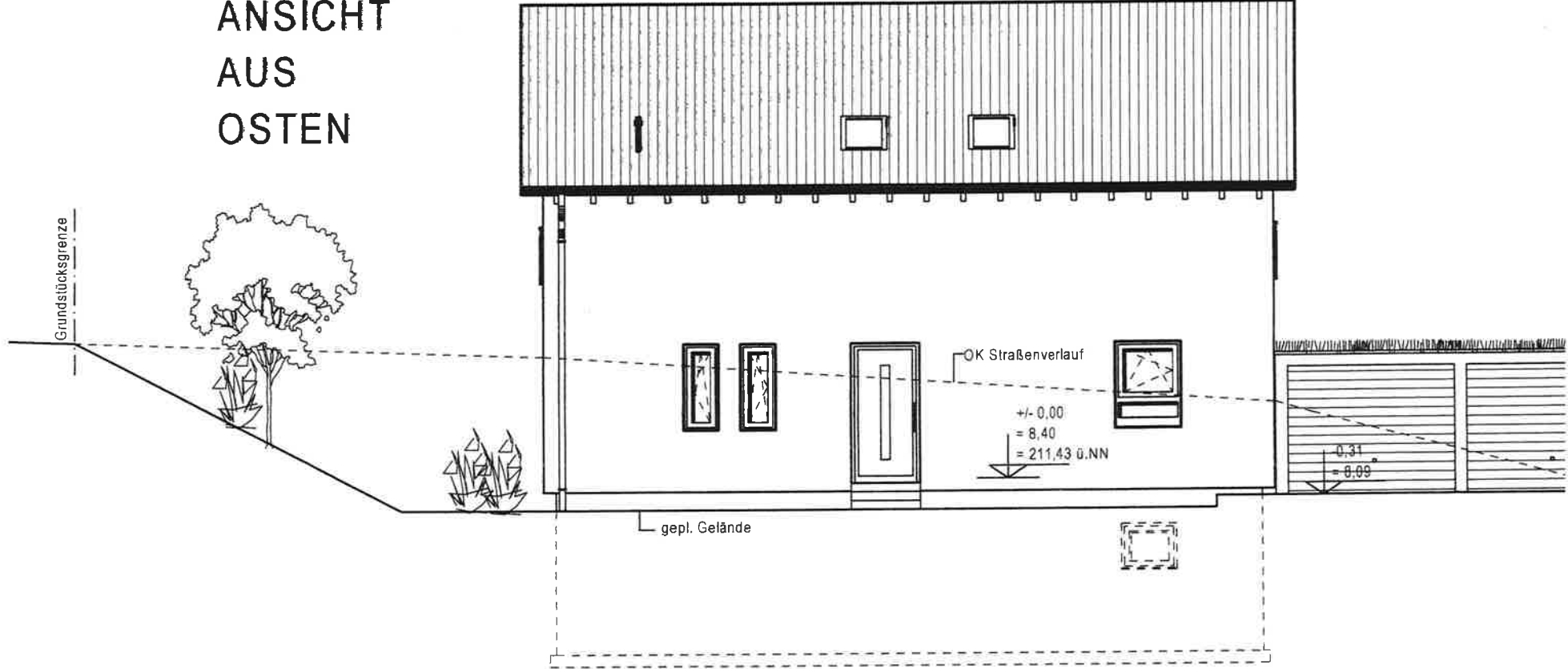

x:06205/202390-8

lach
lach
3

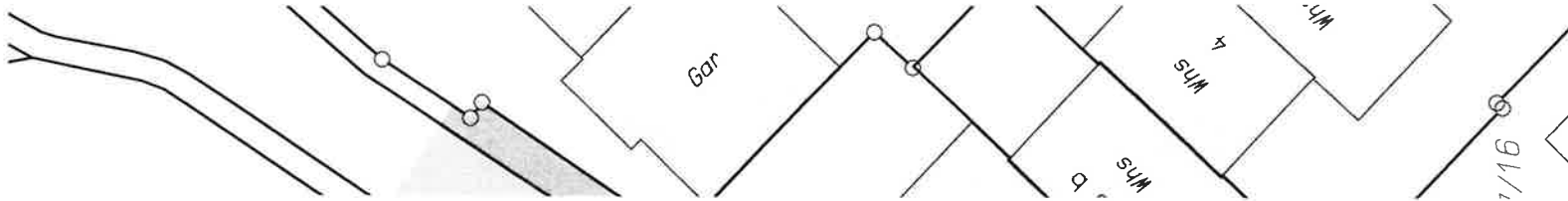

13.06.2017

hold Keller

ANSICHT AUS WESTEN

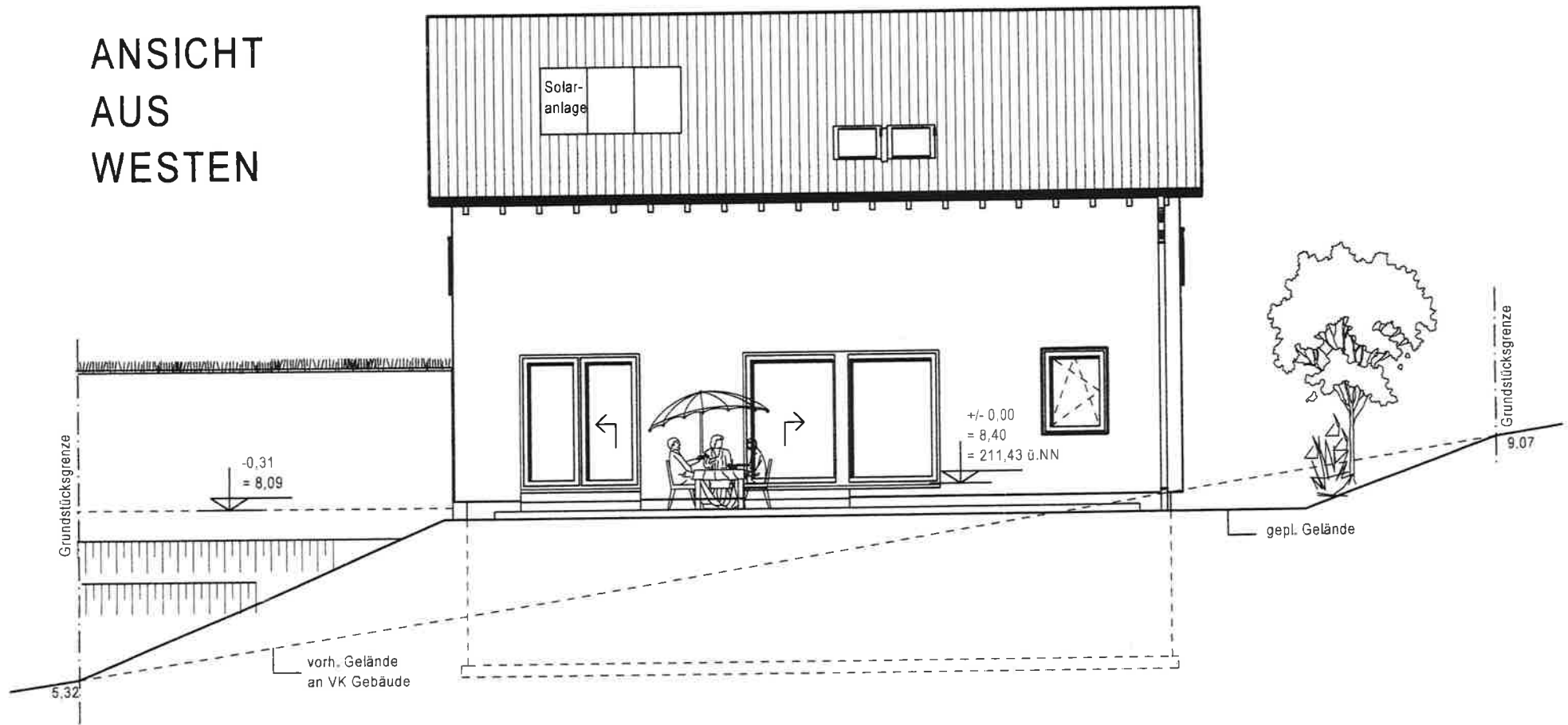

ANSICHT AUS NORDEN

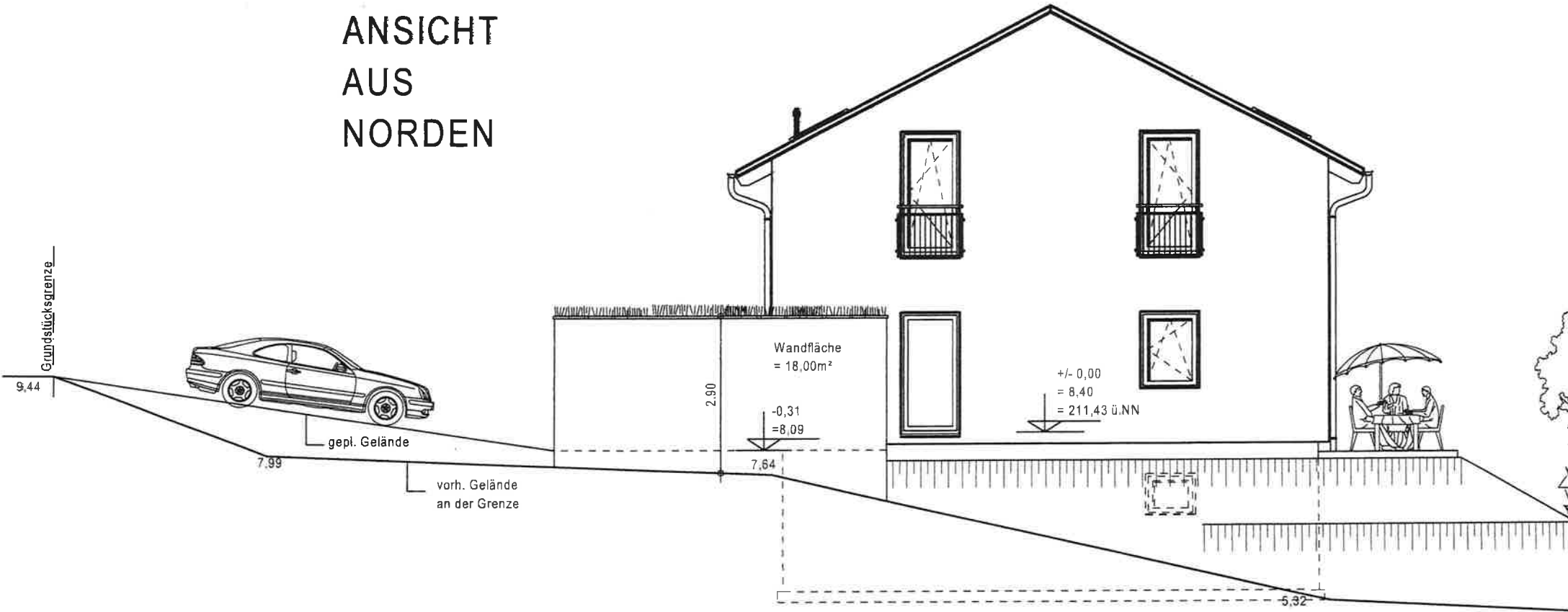

ANSICHT AUS SÜDEN

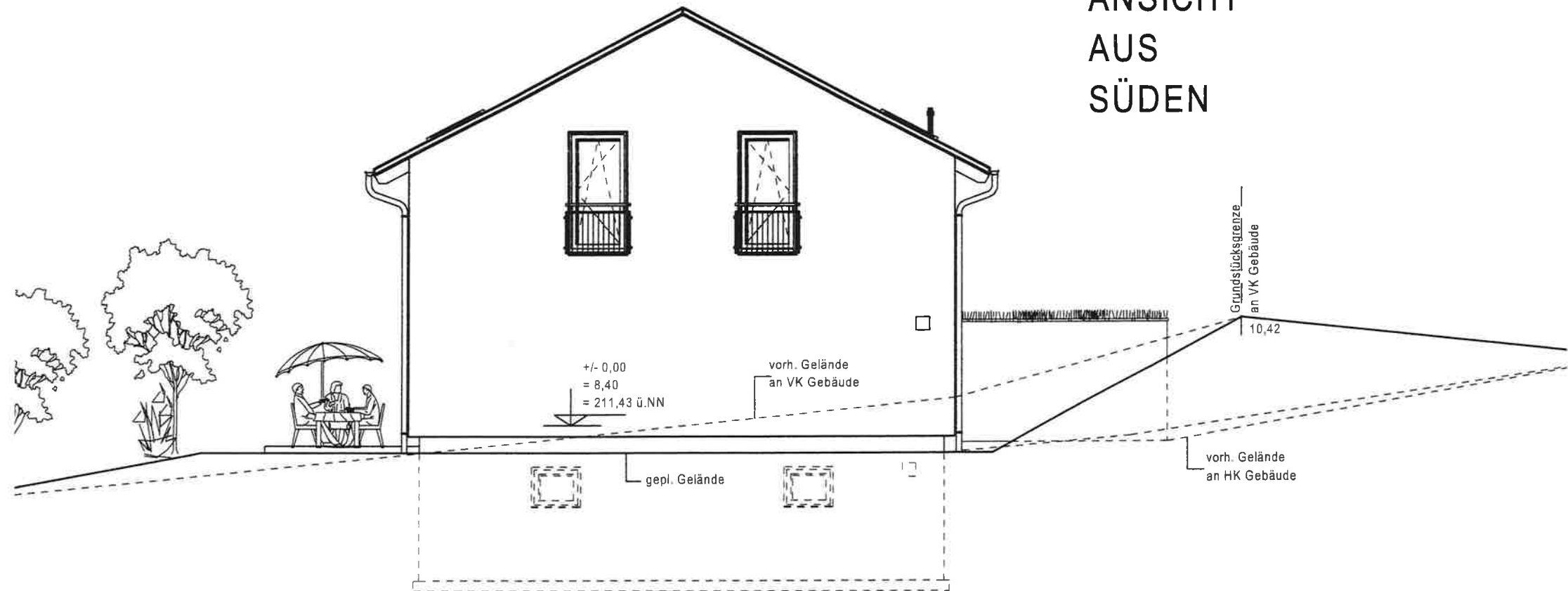

Zulässig lt. B.-plan

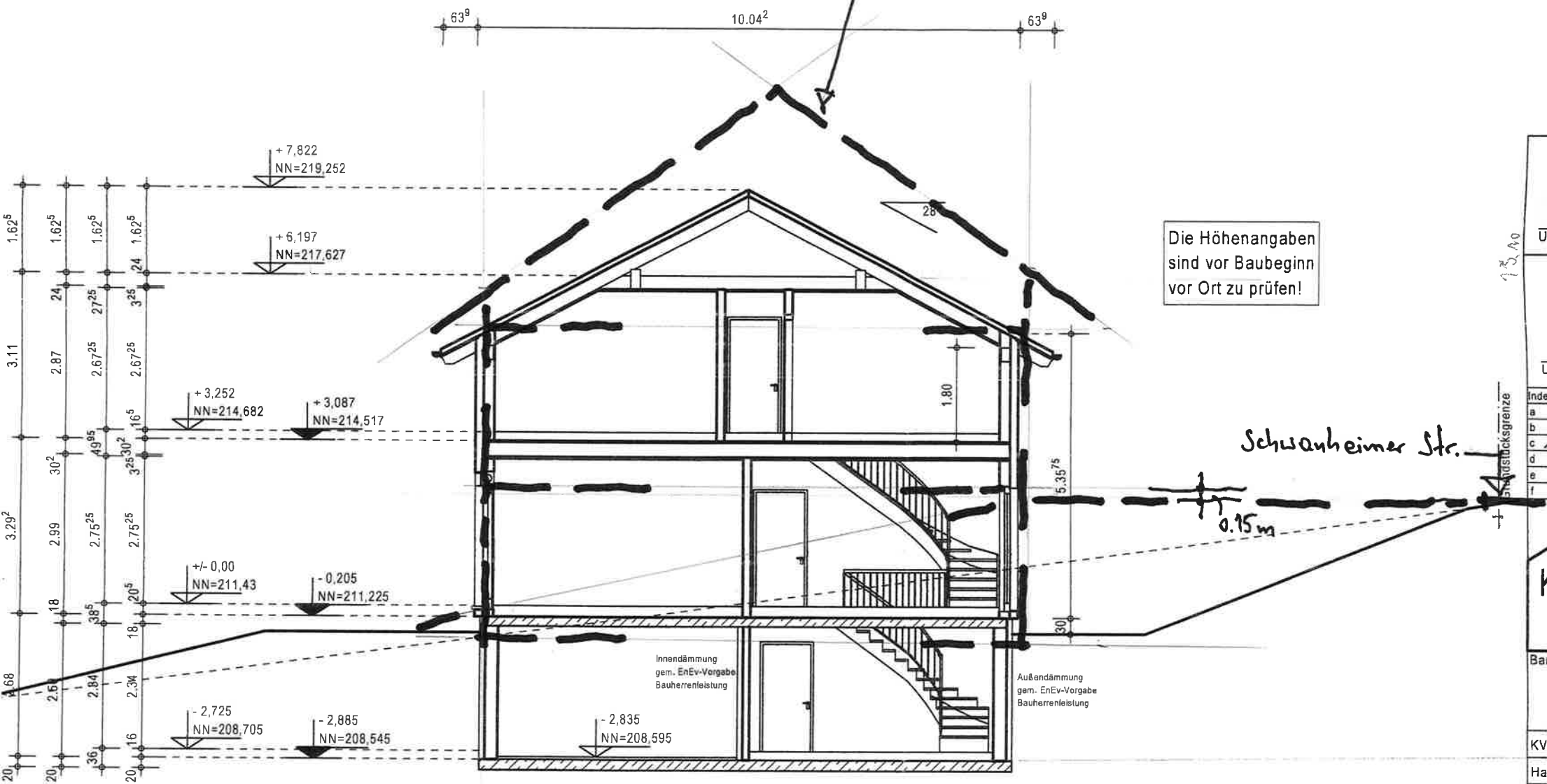

Die Höhenangaben sind vor Baubeginn vor Ort zu prüfen!

Wird ein massiv-Ausbauhaus auf einer Fundamentplatte errichtet, muss eine Feuchtigkeitssperre nach DIN 18195-4 (Abdichtungen gegen Bodenfeuchtigkeit (Kapillarwasser, Haftwasser) und nichtstauendes



ANSICHT
AUS
OSTEN

GRENZE

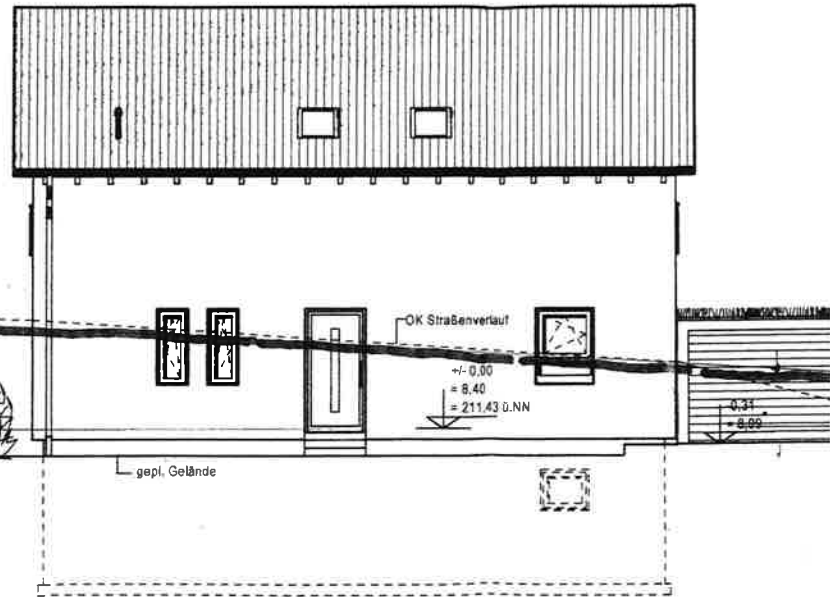

- Ansicht Schwanheimer Straße -