

Unbeglaubigter Auszug aus der Liegenschaftskarte

Gemeinde : Eberbach
 Gemarkung : Eberbach
 Flurstück : 747.750

Stand : 04.10.00
 M 1 : 500
 0m 5m 10m

Staatliches Vermessungsamt
 Heidelberg

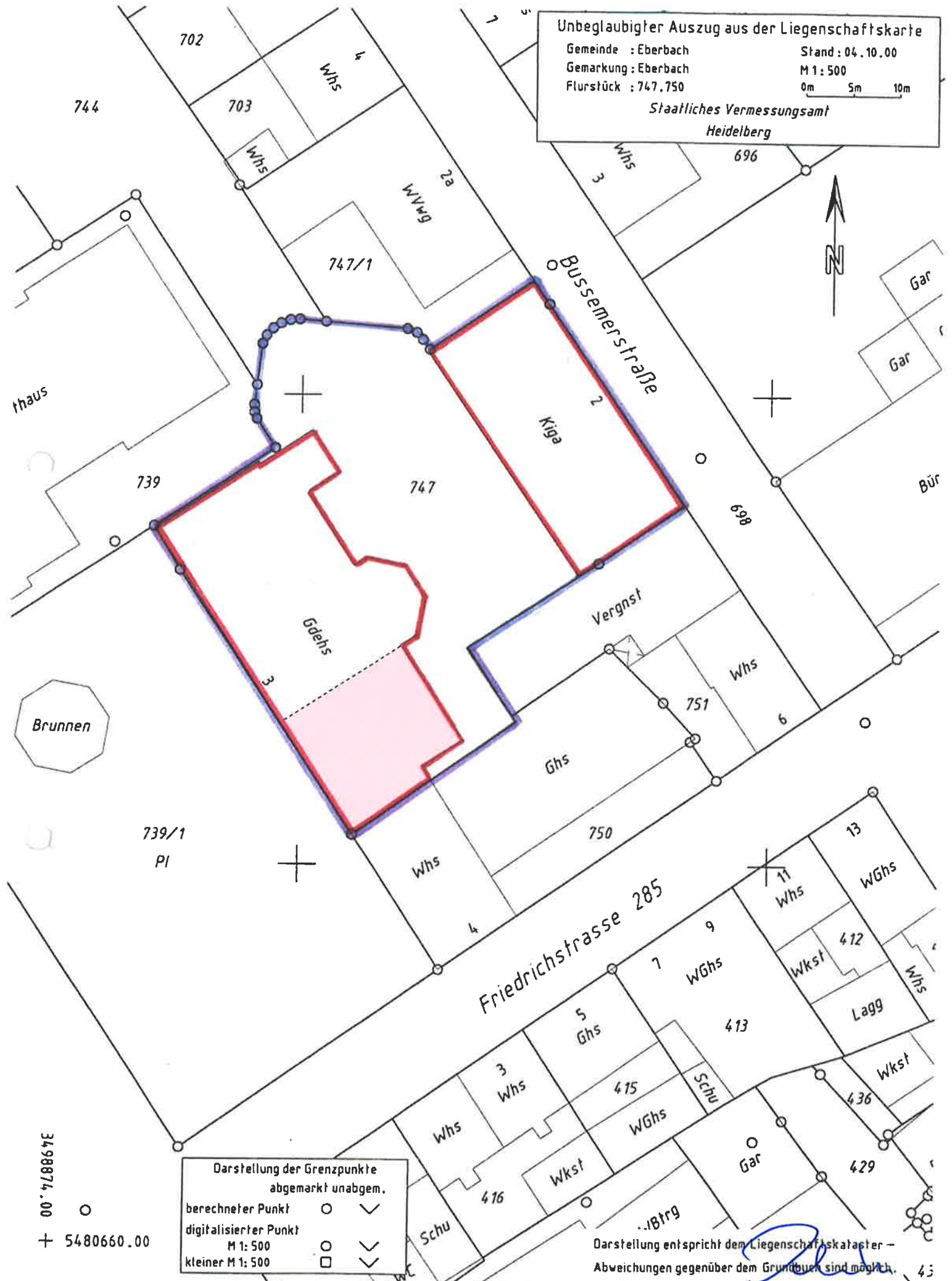

Darstellung der Grenzpunkte
 abgemerkt unabgem.

berechneter Punkt	○	✓
digitalisierter Punkt	○	✓
M 1: 500	○	✓
kleiner M 1: 500	□	✓

Darstellung entspricht dem Liegenschaftskataster -
 Abweichungen gegenüber dem Grundbuch sind möglich.

3498874.00
 + 5480660.00

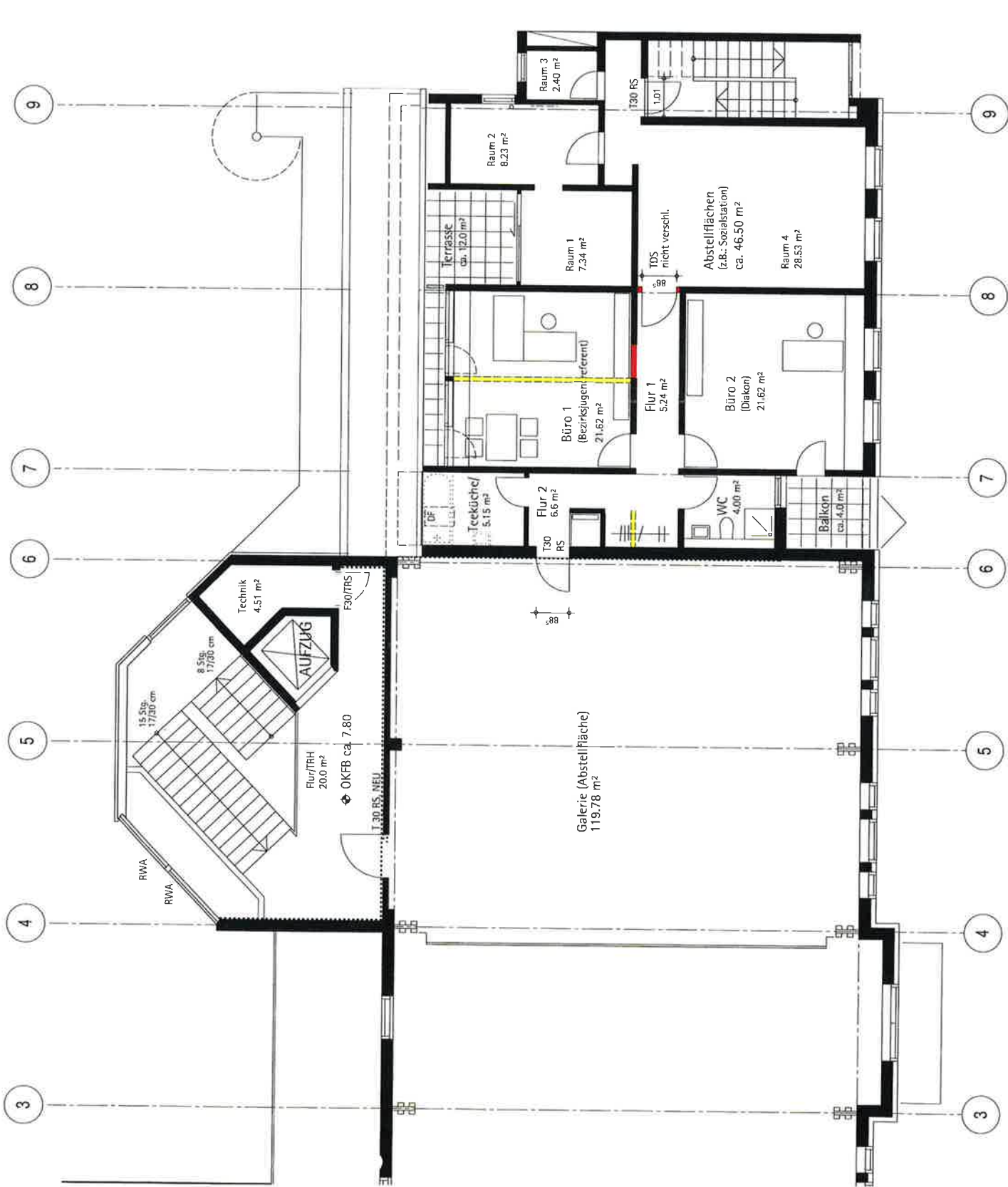

Bauebene:
Nutzungsänderung im Evangelischen Gemeindeforum Eberbach,
Ehem. Hausmeisterwohnung 2.OG wird zwei Büroräume und Abstellfläche

Bauwerk:
Evangelische Kirchengemeinde Eberbach

NUTZUNGSÄNDERUNG

Grundriss 2. Obergeschoss

Projekt Nr.: 2014+17
Makroab:
M 1: 100
10.03.2017
U. von Low
Plannummer/Heft:
101
Page: 0001/0001

2. OBERGESCHOSS

ehemalige Hausmeisterwohnung