

GE	III
0.45	0.9
b	
P,SH, S - 30° F	

MI	II
0.4	0.5
0	
S,W - 45°	

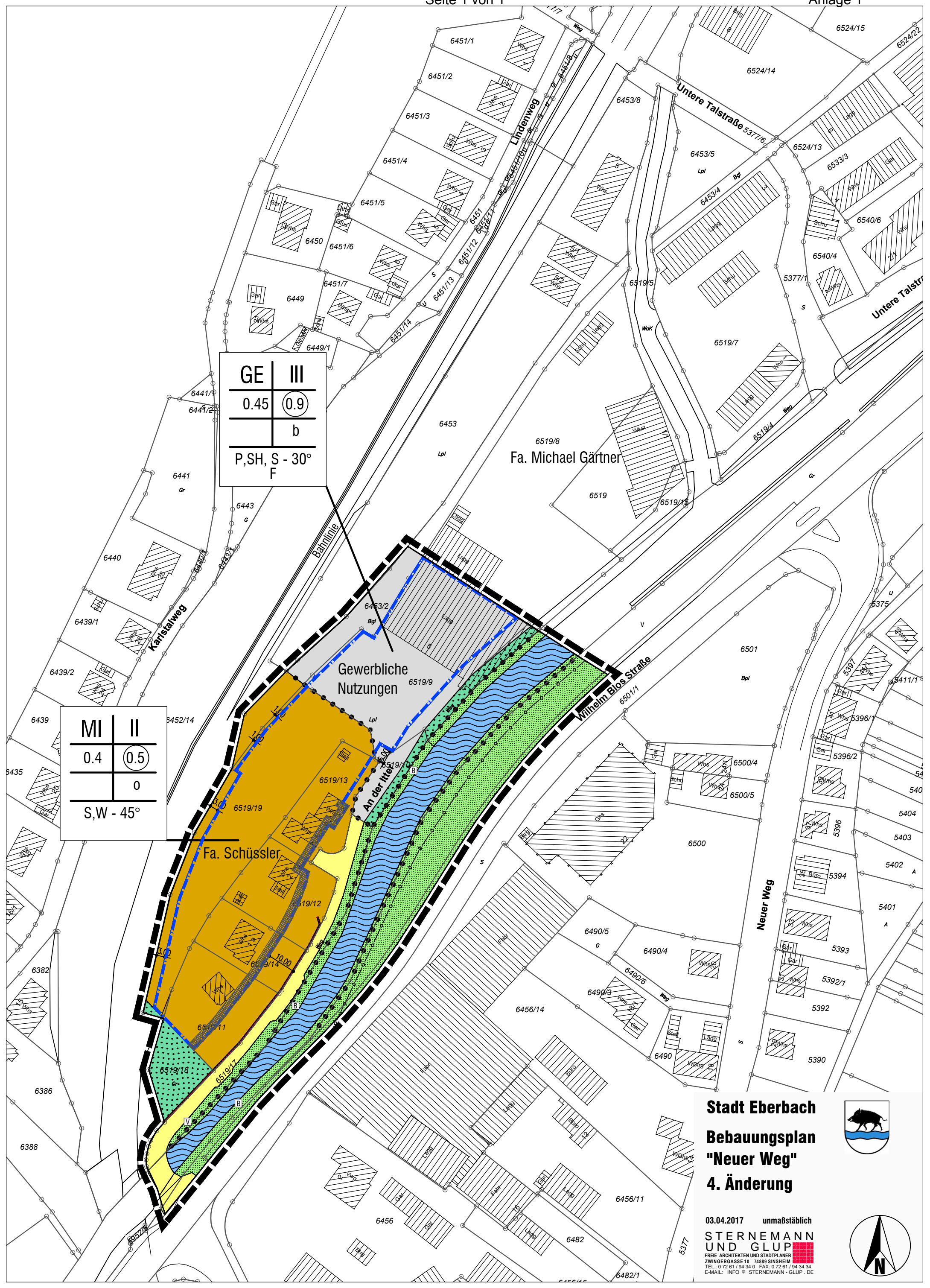

Fa. Michael Gärtner

Fa. Schüssler

Gewerbliche Nutzungen

An der Itel

Stadt Eberbach
Bebauungsplan
"Neuer Weg"
4. Änderung



03.04.2017 unmaßstäblich
STERNE MANN
UND GLUP
 FREIE ARCHITECTEN UND STADTPLANER
 ZWINGERGASSE 10 74889 SINSHEIM
 TEL.: 0 72 61 / 94 34 0 FAX: 0 72 61 / 94 34 34
 E-MAIL: INFO@STERNE MANN-GLUP.DE

