

Flurstück 1122
Flur
Gemarkung Eberbach

Gemeinde Eberbach
Kreis Rhein-Neckar-Kreis
Regierungsbezirk Karlsruhe

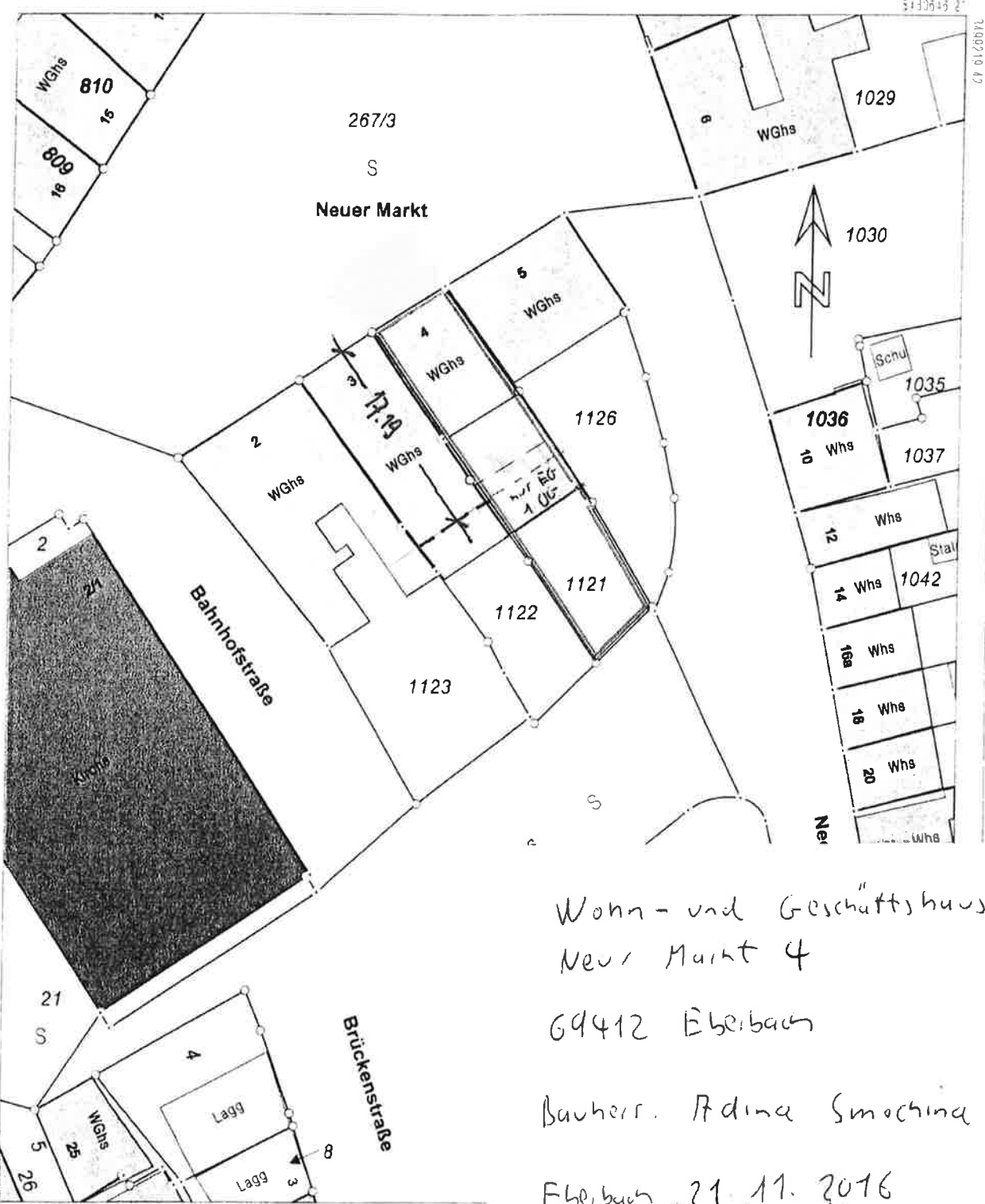

Wohn- und Geschäftshaus
Neuer Markt 4

69412 Eberbach

Bauherr. Adina Smochina

Eberbach, 21.11.2016

5130542 2°

Maßstab 1 : 500



Metre

© 2015
Vermessungsamt
Sinsheim



Ingenieurbüro
für Planung, Statik
und Bauausführung

Dipl.-Ing. Volker Brich

69412 Eberbach · Kirchenweg 17

Telefon 0 62 21 7 25 15 · Fax 0 62 21 7 28 53



17.19

1.00

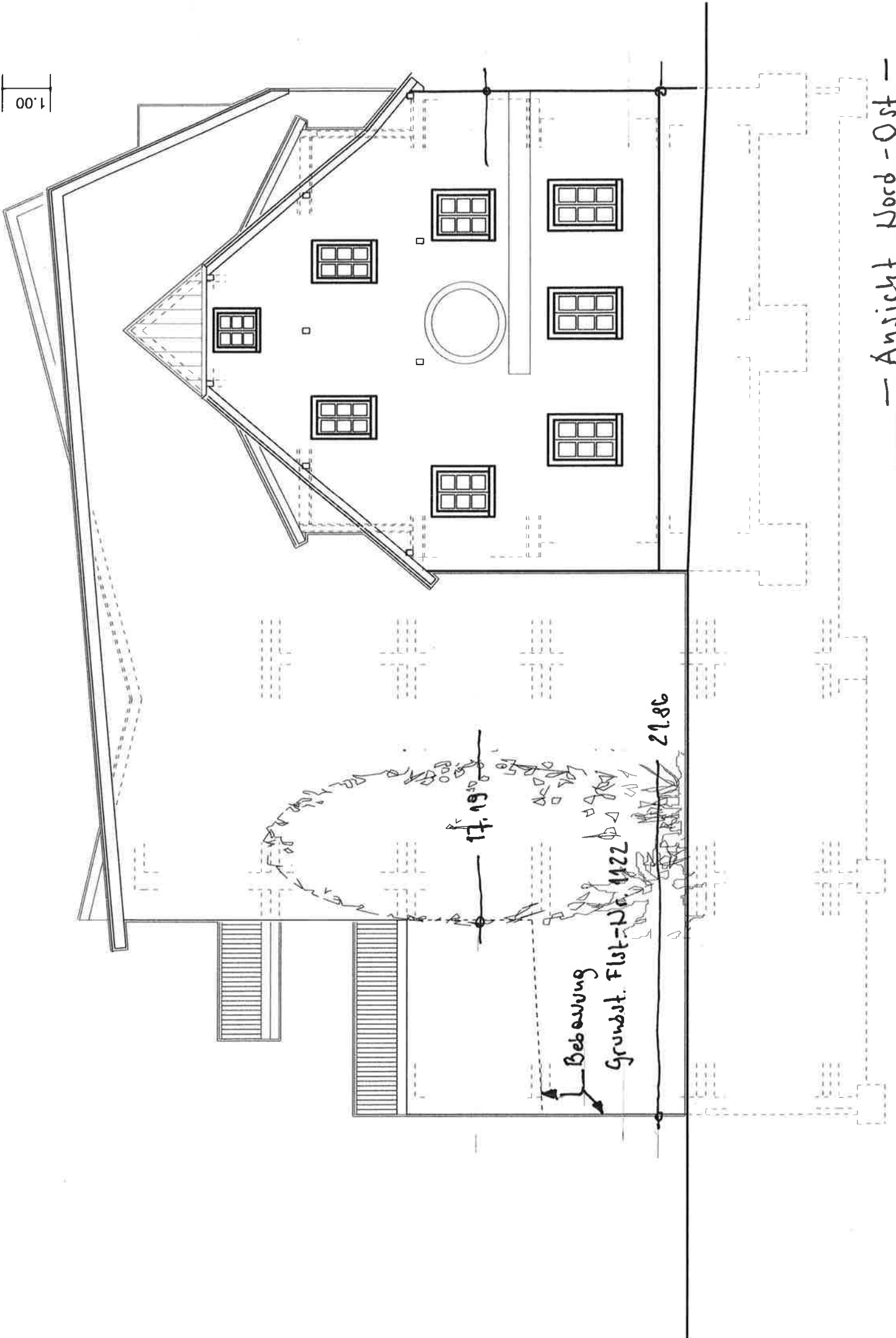

— Ansicht Nord - Ost —

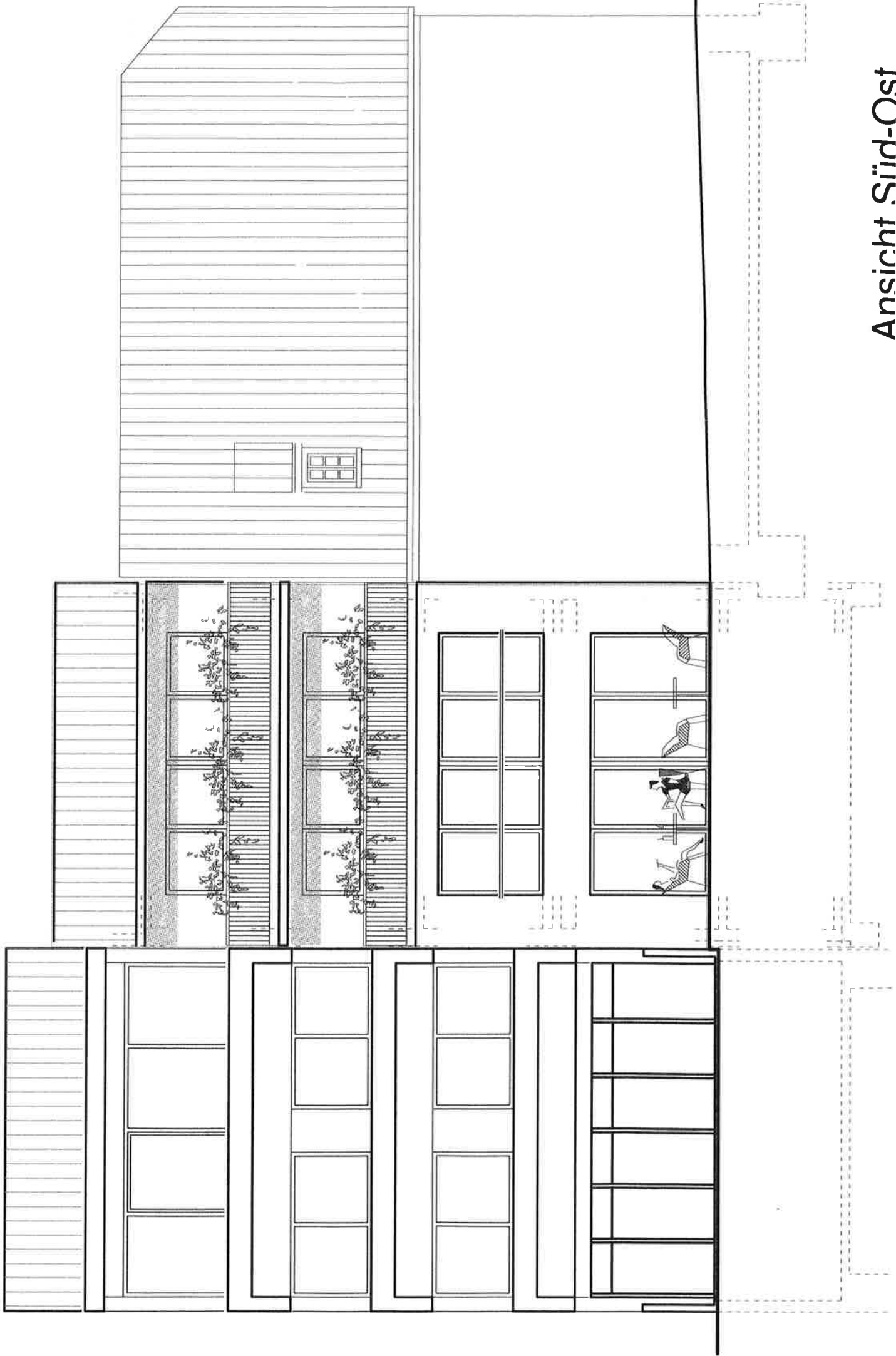

Ansicht Süd-Ost