

Flurstück 174
Flur:
Gemarkung: Rockenau

Gemeinde Eberbach
Kreis: Rhein Neckar Kreis
Regierungsbezirk: Karlsruhe

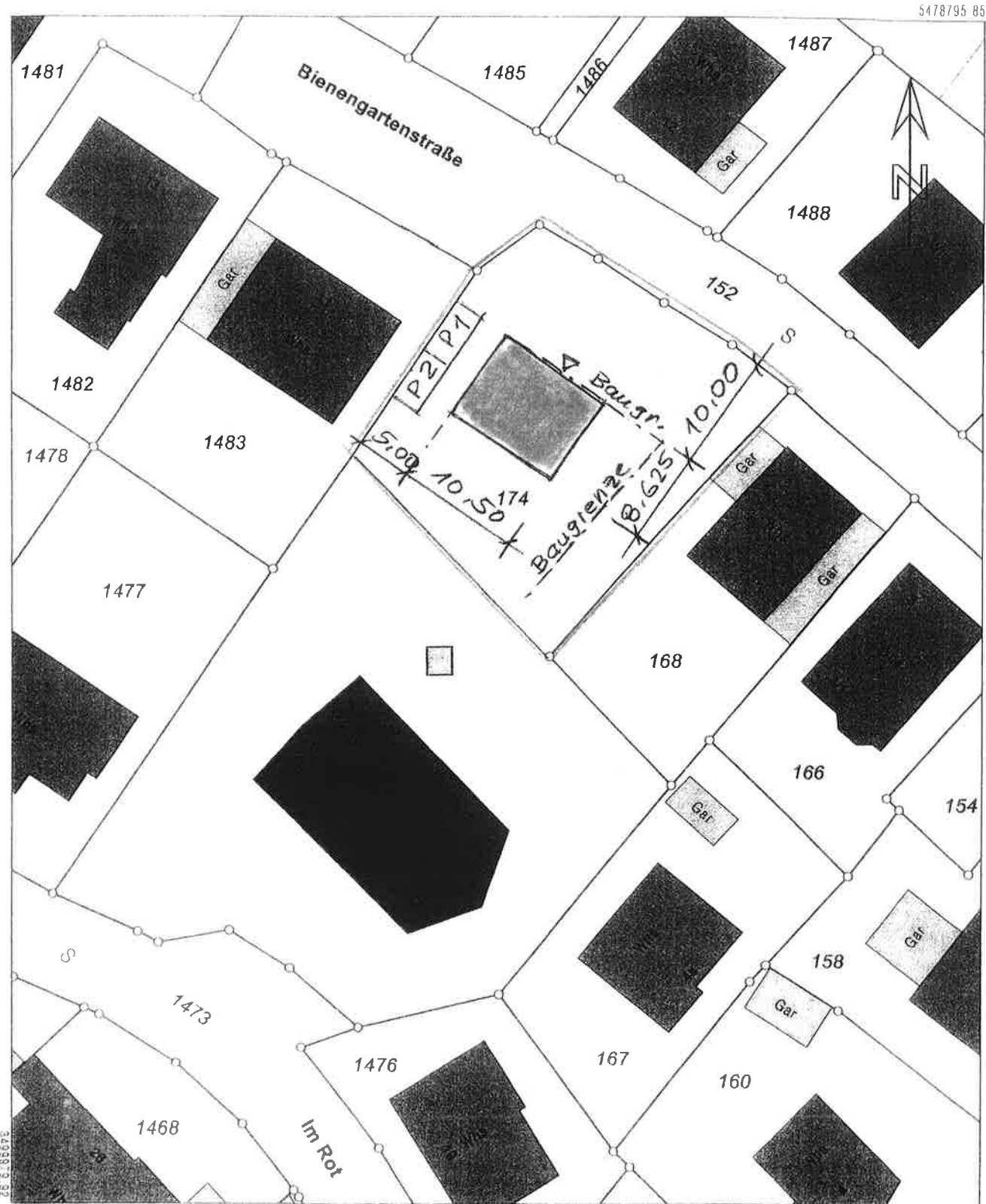

5478692 35

Maßstab 1 : 500



Die Basisinformationen und Basisdaten des Liegenschaftskatasters unterliegen dem Verwendungs vorbehalt nach § 2 Abs 3 und 4 des Vermessungsgesetzes vom 1. Juli 2001 (GBl. S. 469, 509), zuletzt geändert durch Gesetz vom 30. November 2010 (GBl. S. 989). Sie dürfen vom Empfänger nur für den Zweck verwendet werden, zu dem sie übermittelt worden sind. Eine Verwendung für andere Zwecke ist nur zulässig, wenn die Vermessungsbehörde eingewilligt hat.

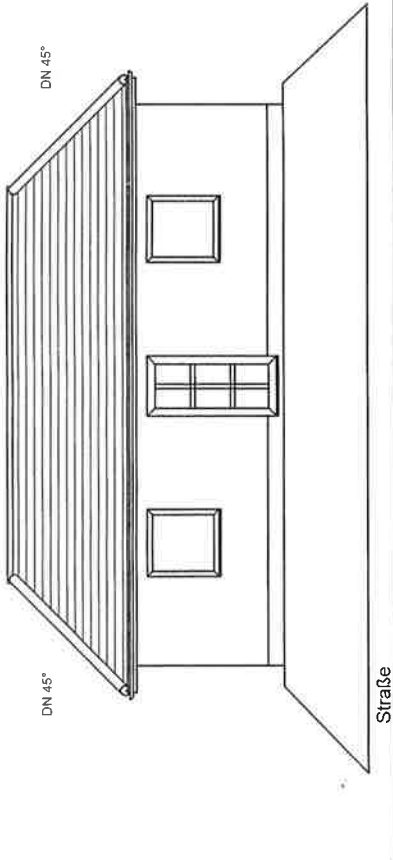

Nord-Ost-Ansicht (Straße)

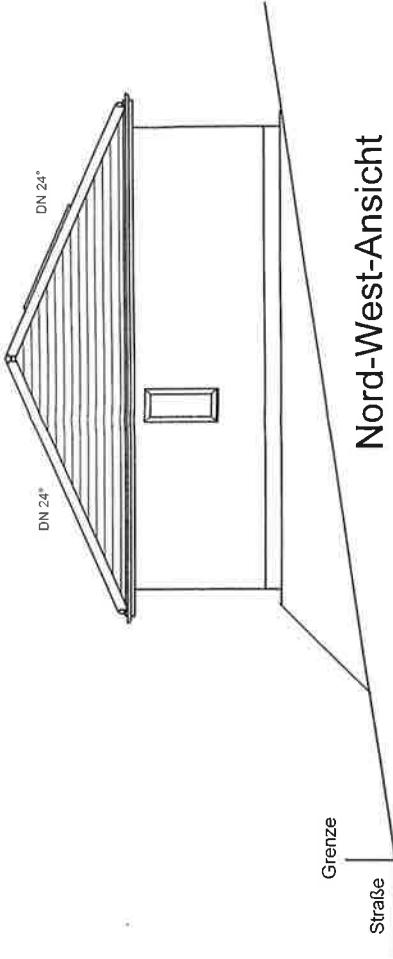

Nord-West-Ansicht

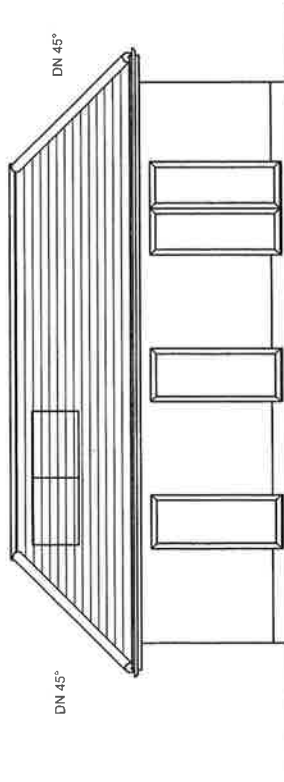

Süd-West-Ansicht

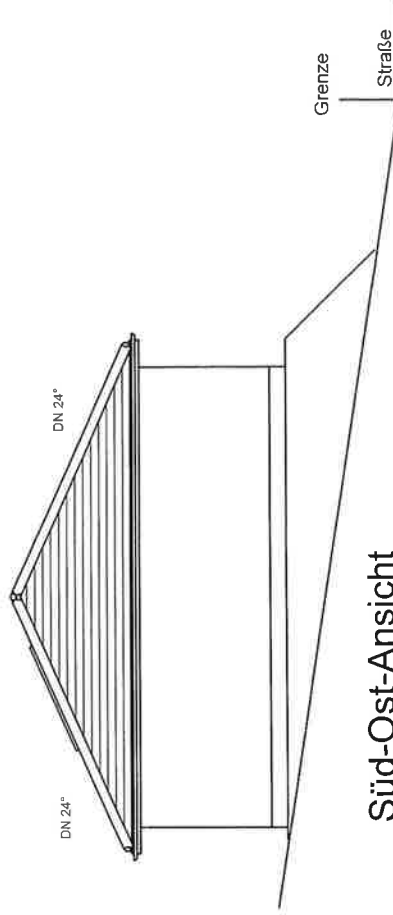

Süd-Ost-Ansicht

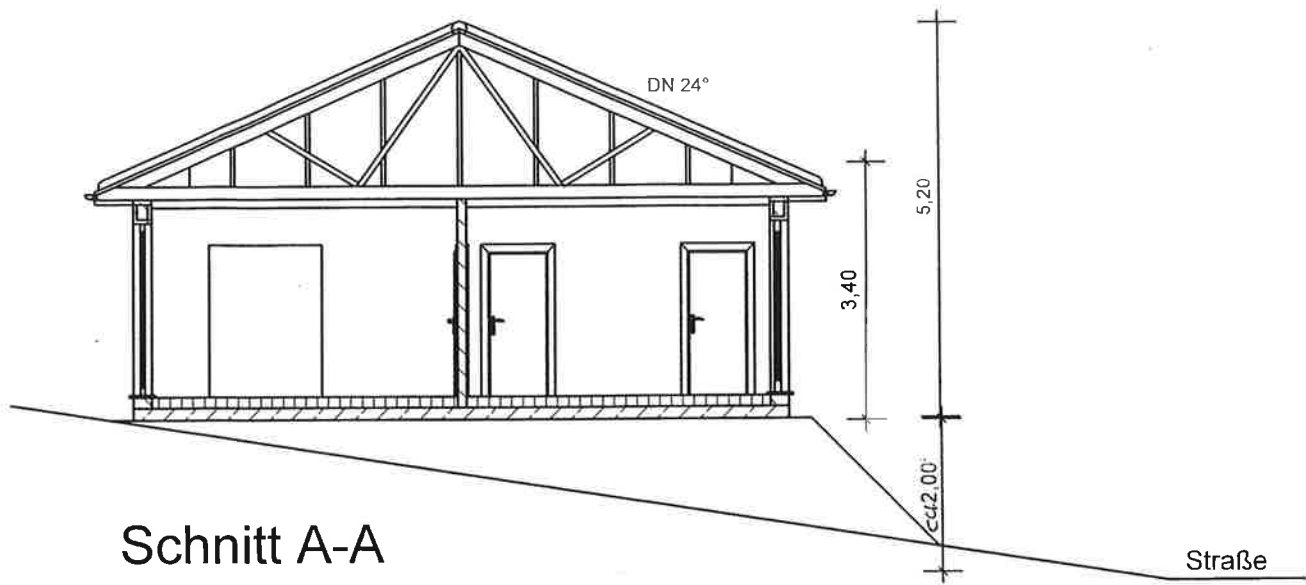

Schnitt A-A

Straße