

Flurstück: 805
Flur:
Gemarkung: Überbach

Gemeinde: Überbach
Kreis: Rhein-Neckar-Kreis
Regierungsbezirk: Karlsruhe

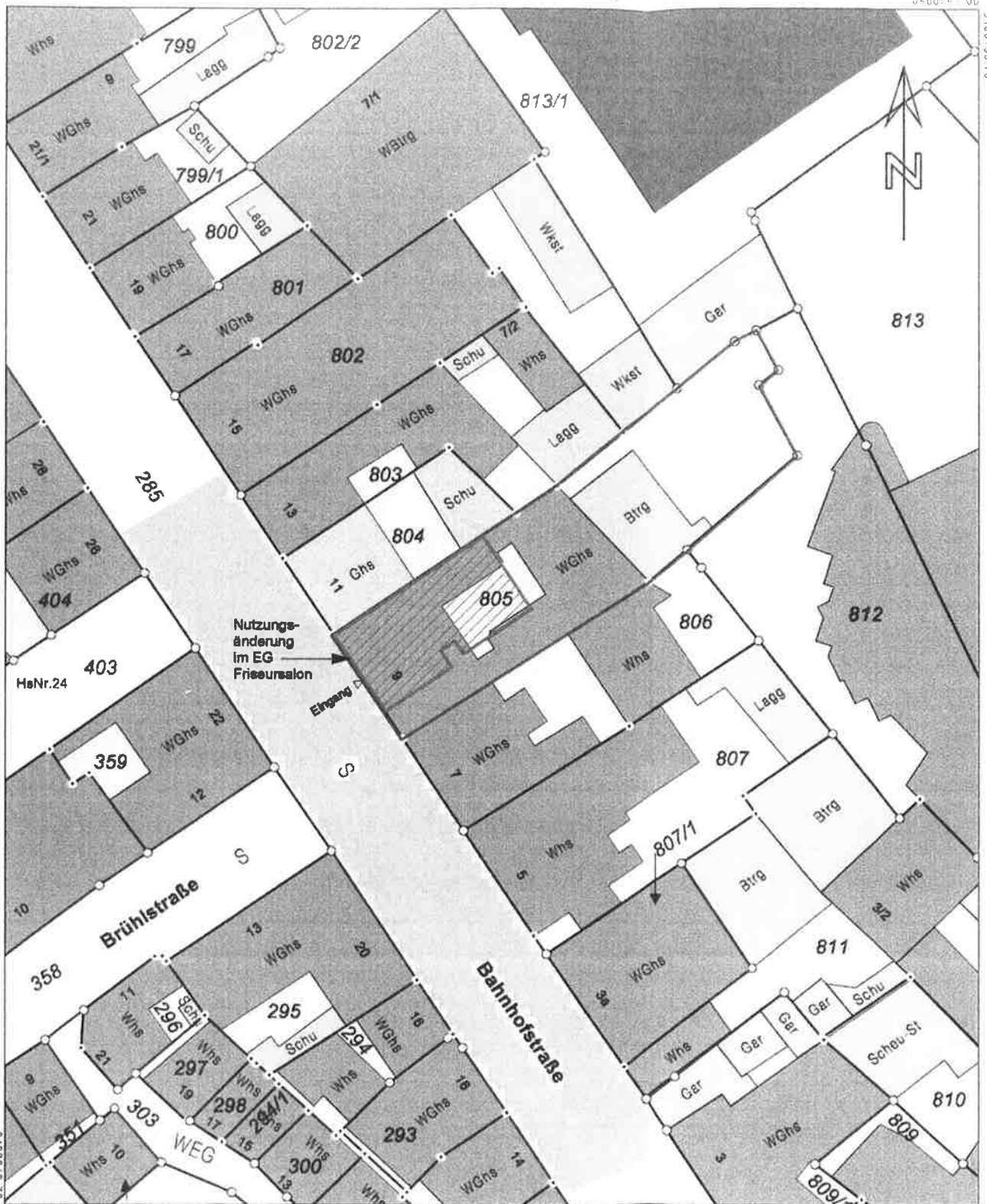

5480637.58

Maßstab 1:500

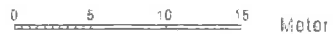

Die Basisinformationen und Basisdaten des Liegenschaftskatasters unterliegen dem Verwendungsverbots nach § 2 Abs. 3 und 4 des Vermessungsgesetzes vom 7. Juli 2004 (GS. S. 469, 509), zuletzt geändert durch Gesetz vom 30. November 2010 (GS. S. 989). Sie dürfen vom Empfänger nur für den Zweck verwendet werden, zu dem sie überstellt worden sind. Eine Verwendung für andere Zwecke ist nur zulässig, wenn die Vermessungsbehörde eingewilligt hat.

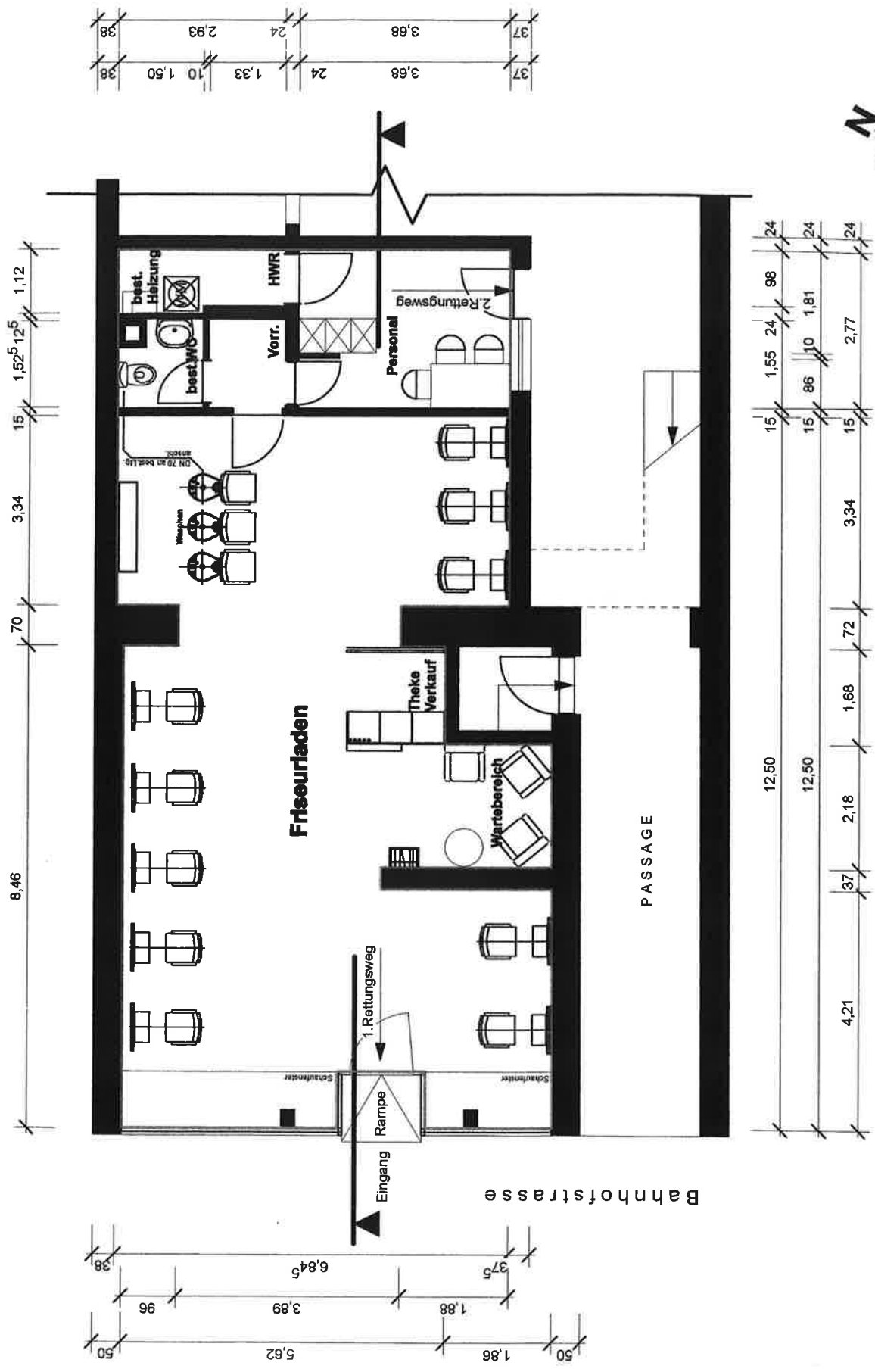

Grundriss EG