

# ZEICHENERKLÄRUNG

## 1. ART DER BAULICHEN NUTZUNG (§ 9 (1) 1 BauGB)

1.1 **MD** Dorfgebiet

## 2. FLÄCHEN, DIE VON DER BEBAUUNG FREIZUHALTEN SIND (§ 9 (1) 10 BauGB)

2.1 Anbaubeschränkung für Kreisstraßen gem. § 22 StrG

## 3. VERKEHRSFLÄCHEN (§ 9 (1) 11 BauGB)

3.1 Straßenverkehrsfläche:

Fahrbahn

3.2 Bereich ohne Ein- und Ausfahrt

3.3 Wirtschaftsweg

## 4. GRENZE DES RÄUMLICHEN GELTUNGSBEREICHS

4.1 Grenze des Geltungsbereichs der Erweiterung der Ortsabrundungssatzung

4.2 Grenze des Geltungsbereichs der Ortsabrundungssatzung

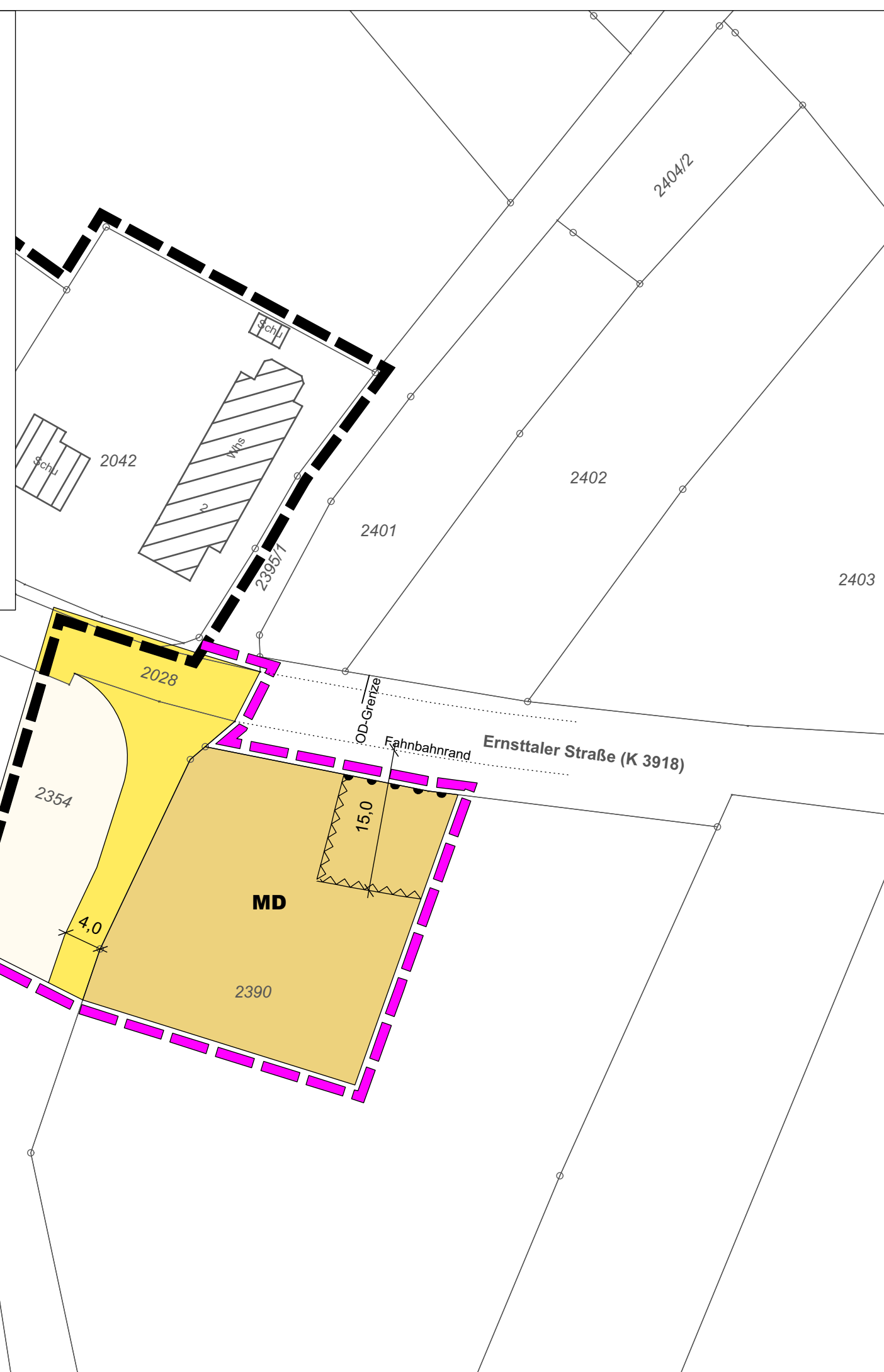

Ortsabrundungssatzung Mörschenhardt

Planunterlage M 1:500 Stand 04/2018

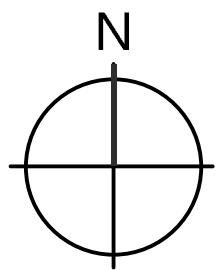

**KOMMUNALPLANUNG · TIEFBAU · STÄDTEBAU**  
 Dipl.-Ing. (FH) Guido Lysiak      Dipl.-Ing. Jürgen Glaser  
 Dipl.-Ing., Dipl.-Wirtsch.-Ing. Steffen Leiblein  
**Beratende Ingenieure und freier Stadtplaner**  
 Eisenbahnstraße 26, 74821 Mosbach · Fon 06261/9290-0 · Fax 06261/9290-44 · info@ifk-mosbach.de · www.ifk-mosbach.de

**ifk INGENIEURE**  
Partnerschaftsgesellschaft mbB

	Datum	Zeichen	Gefertigt:	Anlage	2a
bearbeitet	24.04.2020	Gla			
gezeichnet	24.04.2020	Jau		Projekt Nr.	3474

Gemeinde **Mudau**  
 Ortsteil **Mörschenhardt**  
 Projekt **Abrundungssatzung Mörschenhardt - Erweiterung gem. § 34 Abs. 4 Nr. 3 BauGB Entwurf**  
 Planstand  
 Maßstab **1 : 500**

Die Gemeinde:



Mudau, den \_\_\_\_\_  
 Der Bürgermeister